

Relatório de Atividades - 2019

Histórico do Hospital

Por volta de 1948, em meados desse ano, numa tarde ao encerrar-se o dia, um caminhão que conduzia em sua carroçaria inúmeros trabalhadores rurais, ao transpor a passagem da linha férrea, no cruzamento forçado do acesso à rodovia estadual nos arredores de nossa cidade, proximidades da ponte sobre o Rio Sorocaba, colidiu com uma locomotiva que tracionava um comboio de cargas. Desse choque violento resultou um grave acidente, ferindo diversos trabalhadores viajantes do caminhão, que foi totalmente destruído em consequência do impacto. Dado o alarme, de imediato afluíram ao local da tragédia as autoridades policiais, médicos e grande número de pessoas da cidade, para a prestação dos primeiros socorros emergenciais às vítimas. Os feridos mais graves, utilizando-se de outros veículos particulares, foram imediatamente trasladados para a Santa Casa de um município vizinho, distante vinte quilômetros de Laranjal Paulista, diante do estado mais grave das vítimas, quatro delas não puderam ser salvas, falecendo no trajeto, antes de chegar àquele Hospital. Diante do quadro estarrecedor presenciado, a consternação foi geral, com amplo reflexo na cidade e, como decorrência desse acontecimento, surgiu em Laranjal Paulista um movimento popular, que foi ganhando adeptos, com a ideia de se construir a nossa Santa Casa.

A Irmandade da Santa Casa de Misericórdia de Laranjal Paulista, pessoa jurídica de direito privado, declarada de Utilidade Pública Federal (Lei 68.995/72), Estadual (Lei 7.215/62) e Municipal (Lei 310/60), inscrita no CNPJ sob nº 51.332.658/0001-31, **CNES nº 2079976**, com sede própria na rua Governador Pedro de Toledo, n. 633, nesta cidade, Município e Comarca de Laranjal Paulista, do Estado de São Paulo, instituída e instalada em 12 de abril de 1953, com o seu hospital inaugurado e em funcionamento desde 24 de junho de 1959, é uma associação filantrópica de caráter beneficente que atua na promoção da saúde, composta de pessoas de ambos os sexos, de qualquer idade, cor, classe social, nacionalidade, credo político ou religioso, que são designados como "irmãos" ou simplesmente "sócios", e prazo de duração indeterminado, sendo regido por Estatuto e pela legislação pertinente, e possui registro de sua personalidade jurídica sob o nº 55, folhas 27 e verso do livro A-2 no Cartório de Registro de Imóveis, Títulos e Documentos e Civil de Pessoas Jurídicas de Tietê-SP, os atos constitutivos foram transportados e registrados no Cartório de Registro Civil de Pessoas Jurídicas de Laranjal Paulista, sob nº. 100, Folhas 109, do Livro A, aos 04/06/1992.

São seus fins:

- a) manter às expensas próprias, atendimento médico e hospitalar a enfermos desprovidos de toda sorte de recursos;
- b) manter às expensas próprias, com o auxílio da caridade pública e dos poderes constituídos da União, do Estado e do Município, e ainda com a prestação de serviços médicos e hospitalares ao Município ou a empresas privadas que atuam na área da saúde, um hospital – (Santa Casa de Misericórdia) -, onde tenham abrigo e tratamento médico os enfermos inscritos em convênios firmados e em vigor;
- c) manter também cômodos e enfermarias especiais, onde possam ser acolhidos e tratados os doentes providos de recursos financeiros, pagando eles as diárias e demais despesas de internação que ocasionarem, de conformidade com o seu Regulamento Interno;
- d) criar e manter, quando as suas rendas o permitirem, outras instituições de beneficência, sempre que isso não resulte detrimento de sua finalidade principal;
- e) firmar convênios de prestação de serviços médico-hospitalares e de pronto socorro, dentro dos princípios jurídicos e financeiros determinados pelo Serviço Único de Saúde – (SUS) – com Prefeituras e outros entes públicos que se interessem por seus serviços;
- f) aplicar, por não ser uma associação de fins lucrativos, integralmente suas receitas, recursos e eventuais resultados operacionais de suas atividades na prestação de seus serviços em favor da saúde pública em sua área, na manutenção e desenvolvimento dos seus objetivos institucionais;



- g) para qualquer possibilidade de firmar convênios com outros Municípios, tanto referindo-se ao "Pronto Socorro", hospitalização, ou assemelhados, deverá o caso ser submetido à discussão e aprovação prévia do Conselho Deliberativo.

Estrutura Organizacional

A Entidade é composta dos seguintes órgãos para sua administração:

Assembleia Geral - constituída por todos os sócios quites com suas obrigações sociais, é o órgão máximo de administração.

Conselho Deliberativo - composto pelos cargos de Presidente, Secretário, Membros e Membros Suplentes, escolhidos em Assembleia Geral Ordinária dentre os associados institucionais e cumprirá mandato de 02 (dois) anos, permitida a recondução.

Conselho Fiscal - composto de 05 (cinco) membros titulares, eleitos pela Assembleia Geral dentre os associados, efetivos e institucionais ou, através de indicação destes, por pessoas não associadas de reconhecida idoneidade e notório conhecimento na área financeira e contábil com mandato de 02 (dois) anos, permitida a reeleição.

Diretoria Administrativa – composto no mínimo de 09 (nove) e máximo de 13 (treze) membros, eleitos pelo Conselho Deliberativo, sendo eles 01 (um) Provedor, 01 (um) Vice Provedor, 01 (um) Primeiro Secretário, 01 (um) Segundo Secretário, 01 (um) Primeiro Tesoureiro, 01 (um) Segundo Tesoureiro, 01 (um) Procurador, mínimo de 02 (dois) e máximo de 06 (seis) Mordomos; com mandato de 02 (dois) anos, permitida a reeleição por um período.

Objetivo geral

Promover e defender a vida em todas as suas formas de expressão, sem distinção, tendo como centro a pessoa, realizando ações de saúde, no curativo e de reabilitação, principalmente dos pacientes economicamente menos favorecidos.

Objetivos específicos

Prestar assistência médico-hospitalar dentro dos princípios da ética e da moral, com bases humanas e científicas;

Prestar assistência de saúde a pessoas carentes financeiramente, em convênio com o Sistema Único de Saúde (SUS), em nível de internação e do atendimento de urgência e emergência;

Investir no aperfeiçoamento das instalações, aquisições de equipamentos e materiais para melhor qualidade do atendimento médico-hospitalar;

Investir na formação dos colaboradores no aprimoramento humano, técnico e científico;

Contribuir com a preservação do meio ambiente procedendo a coleta seletiva do lixo dando destino adequado ao lixo reciclável.

Público Alvo

Todos os pacientes que procuram o hospital, seja em atendimento de urgência e emergência ou internamento de urgência ou eletiva e exames, sem distinção.

Atividades desenvolvidas

O Hospital, é uma unidade hospitalar com 48 leitos ativos para atendimento de pacientes a nível hospitalar e tem como objetivo prestar assistência à saúde e a quantos buscarem seus serviços, sem distinção de nacionalidade, raça, credo, opinião política ou qualquer outra condição; conta também com um pronto atendimento para a urgência e emergência. Em sua capacidade operacional, 62,5% de seus leitos estão destinados ao SUS e estão assim divididos: clínica médica (16) leitos; obstetrícia e ginecologia (07) leitos; pediatria (03) leitos; cirurgia geral (02) leitos e isolamento (02) leitos, totalizando trinta Leitos SUS.



Ações de Serviços de Recuperação da Saúde Realizados:

- ✓ Assistência a pessoas internadas nas especialidades de clínica médica, cirurgia geral, cirurgia ginecológica, obstetrícia, pediatria, urologia, otorrinolaringologia, cirurgia plástica, gastroenterologia e ortopedia;
- ✓ Serviço de pronto atendimento nas urgências e emergências;
- ✓ Serviço de exames em radiologia, ultrassonografia e análises clínicas.

Ações de Serviços de Promoção e Proteção à Saúde, suas comissões permanentes de avaliação e outras atividades como segue:

- ✓ Realização e orientação de higiene, profilaxia aos pacientes e familiares;
- ✓ Incentivo ao aleitamento materno;
- ✓ Desenvolve o programa da CCIH, objetivando a segurança no atendimento ao paciente e ao Profissional;
- ✓ Comissão da Revisão de Prontuário do paciente, de Infecção Hospitalar, de Óbitos, de Ética Médica;
- ✓ Atualização de normas, rotinas e processos de serviços;
- ✓ Desenvolve a padronização de materiais médico-hospitalares e medicamentos compatíveis com os serviços que realiza;
- ✓ Desenvolve em seu Pronto Atendimento a Classificação de Risco;
- ✓ Pratica a alta médica responsável, onde o paciente é orientado a dar continuidade do tratamento fora do ambiente hospitalar através do Serviço Público Municipal;
- ✓ Mantém a estrutura física e de recursos humanos, adequadas e compatíveis com as atividades desenvolvidas;
- ✓ Tem em atividade o serviço de ouvidoria e pesquisa de satisfação;
- ✓ Promove reuniões com colaboradores objetivando a integração da equipe e melhoria na qualidade de assistência ao cliente;
- ✓ Realiza encontros de educação continuada com os colaboradores;
- ✓ Participa na formação de Recursos Humanos através da participação em seminários, cursos técnicos científicos, palestras e reciclagem;
- ✓ Realiza orientação e atendimento aos hipertensos e diabéticos, nos horários em que o atendimento no posto de saúde municipal encontra-se fechado por ocasião de férias coletivas, feriados e finais de semana;
- ✓ Incentiva as pessoas a resgatar o uso de recursos naturais para a promoção da saúde e prevenção da doença;
- ✓ Orienta os clientes para os programas de vacinação, teste do pezinho, teste da "orelhinha" e teste do "olhinho" em colaboração ao Serviço Público de Saúde;
- ✓ Separa seu lixo com base no Plano de Gerenciamento de Resíduos de Serviços de Saúde (PGRSS) conforme legislações ANVISA RDC 306 e CONAMA 358, e a destinação correta dos mesmos;
- ✓ Integração da família e da comunidade no internamento de pacientes;
- ✓ Permitiu o conhecimento da necessidade de leitos, por especialidades e patologias;
- ✓ Regulou e gerenciou as diferentes ofertas de serviços hospitalares existentes, a saber: Ambulatório, Internação, Urgência e Emergência, Agenda Cirúrgica;
- ✓ Subsidiou discussões internas e externas, que permitem o planejamento da ampliação e/ou readequação do perfil de leitos hospitalares ofertados;
- ✓ Estabeleceu e monitorou o painel de indicadores da capacidade instalada hospitalar;
- ✓ Permitiu e aprimorou a interface entre a gestão interna hospitalar e a regulação de acesso hospitalar (CROSS);
- ✓ Qualificou os fluxos de acesso aos serviços e às informações no ambiente hospitalar;
- ✓ Otimizou os recursos existentes e apontou necessidades de incorporação de tecnologias no âmbito hospitalar e de serviços de apoio;



- ✓ Apoiou as equipes na definição de critérios para internação cooperando na instituição da alta hospitalar responsável;
- ✓ Subsidiou a diretoria administrativa para a tomada de decisão internamente e quando o Hospital dispôr de Núcleo de Acesso à Qualidade (NAQH) pautá-lo sobre o padrão de utilização de ofertas para tomada de decisão estratégica;
- ✓ Colaborou tecnicamente, com dados de monitoramento, na proposição e atualização de protocolos/diretrizes clínicas e terapêuticas e protocolos administrativos;
- ✓ Mapeou quais recursos diagnósticos e terapêuticos estão disponíveis na unidade hospitalar para que os profissionais possam tratar as doenças específicas com mão de obra qualificada, consequentemente diminuindo seus custos;
- ✓ Qualificou e modernizou os processos de gestão e orientação financeira utilizando métodos, técnicas e tecnologias específicas para a elaboração das informações visando otimizar os investimentos e seus custos; interpretar seus diferentes perfis, cenários e ambientes organizacionais a partir de conceitos econômico-financeiros a fim de subsidiar processos de tomada de decisões e controle.

Resultados

Ao longo do período analisado e que estamos à frente da gestão do Hospital alteramos a estrutura física e de recursos humanos, estando adequadas e compatíveis com às atividades desenvolvidas para garantir um atendimento digno e de qualidade a todos os pacientes.

No ano de 2019 foram atendidos em caráter de internamento, 2.193 pacientes com 5.906 diárias, sendo: 1.474 SUS com 4.438 diárias e 714 Não SUS com 1.468 diárias e procedimentos ambulatoriais sendo: 158.343 através do Sistema Único de Saúde (SUS) e 17.163 à pacientes não SUS.

URGÊNCIA, EMERGÊNCIA E AMBULATORIAL - SUS

SubGrupo de Procedimentos	jan/19	fev/19	mar/19	abr/19	mai/19	jun/19	jul/19	ago/19	set/19	out/19	nov/19	dez/19	Total
0202 Diagnóstico em laboratório clínico	432	352	348	287	268	276	198	230	234	289	376	228	3.518
0204 Diagnóstico por radiologia	889	866	997	1.001	1.184	1.269	1.228	1.212	1.077	1.085	997	861	12.666
0209 Diagnóstico por endoscopia	15	15	14	15	16	15	15	15	15	15	14	26	190
0211 Métodos diagnósticos em especialidades	250	214	208	210	245	219	161	188	167	188	180	195	2.425
0214 Diagnóstico por teste rápido	298	226	339	297	280	326	306	283	301	271	301	276	3.504
0301..... Adm. de Medicamentos	1.728	1.559	2.062	2.129	2.430	2.128	1.949	2.032	1.808	2.028	2.011	1.915	23.779
0301..... Aferição de Pressão arterial	2.040	1.664	2.122	2.075	2.364	2.138	2.097	2.087	1.868	1.874	1.775	1.722	23.826
0301..... Consulta médica de Urgência c/Observação	1.050	865	991	914	975	846	756	764	819	818	824	780	10.402
0301..... Consulta médica em PA	2.950	2.532	3.299	3.301	3.774	3.294	2.851	2.970	2.882	3.249	3.164	3.017	37.283
0301..... Acolhimento com classificação de Risco	2.580	2.274	2.934	3.003	3.393	2.946	2.573	2.691	2.588	2.917	2.860	2.745	33.504
0301..... Inalação/Nebulização	150	202	202	272	490	490	287	347	254	188	205	190	3.277
0301..... Demais atendimentos em PA	109	66	71	55	60	54	63	66	61	76	65	78	824
0303 Tratamentos clínicos (outras especialidades)	8	0	2	0	0	2	1	0	0	0	2	0	15
0401 Pequenas cirurgias e cirurgias de pele, tecido subcutâneo	255	258	237	201	182	158	169	184	204	226	238	208	2.520
0803 Autorização / Regulação	68	59	64	51	43	70	32	52	37	69	12	53	610
Total	12.822	11.152	13.890	13.811	15.704	14.231	12.686	13.121	12.315	13.293	13.024	12.294	158.343

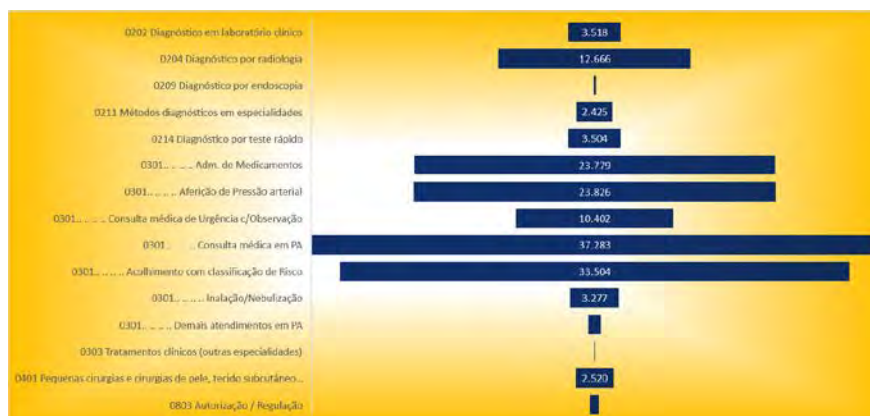

INTERNAÇÕES - SUS

Leito\Especialidade	2019/Jan	2019/Fev	2019/Mar	2019/Abr	2019/Mai	2019/Jun	2019/Jul	2019/Ago	2019/Set	2019/Out	2019/Nov	2019/Dez	Total
01-Cirúrgico	12	8	12	14	10	10	13	15	15	16	10	12	147
02-Obstétricos	51	36	38	42	44	31	29	39	29	31	26	28	424
03-Clínico	62	67	45	60	59	65	66	68	49	52	58	51	702
07-Pediátricos	13	10	22	19	26	18	14	19	16	14	18	12	201
Total	138	121	117	135	139	124	122	141	109	113	112	103	1474

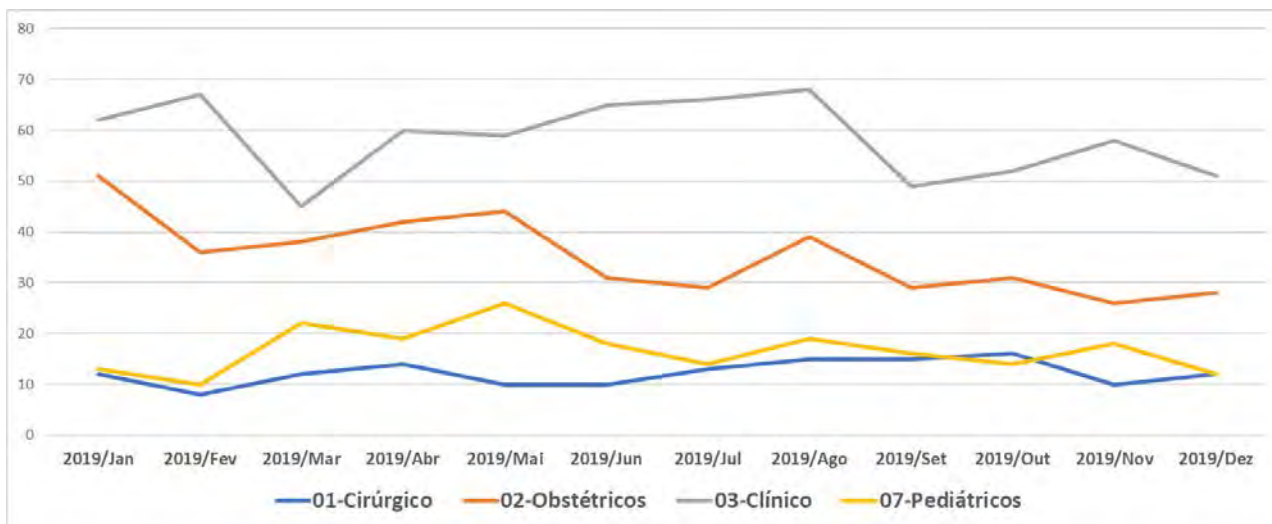

Sistema de Comunicação de Informação Hospitalar e Ambulatorial – CIHA

Convênios Privados - Ministério da Saúde - DATASUS

CIHA-Ministério da Saúde	jan/19	fev/19	mar/19	abr/19	mai/19	jun/19	jul/19	ago/19	set/19	out/19	nov/19	dez/19	TOTAL
Internações	55	56	63	58	72	64	69	45	57	60	62	53	714
Atendimentos ambulatoriais	1.312	1.189	1.356	1.474	1.566	1.330	1.578	1.507	1.451	1.599	1.528	1.273	17.163
TOTAL MÊS	1.367	1.245	1.419	1.532	1.638	1.394	1.647	1.552	1.508	1.659	1.590	1.326	17.877

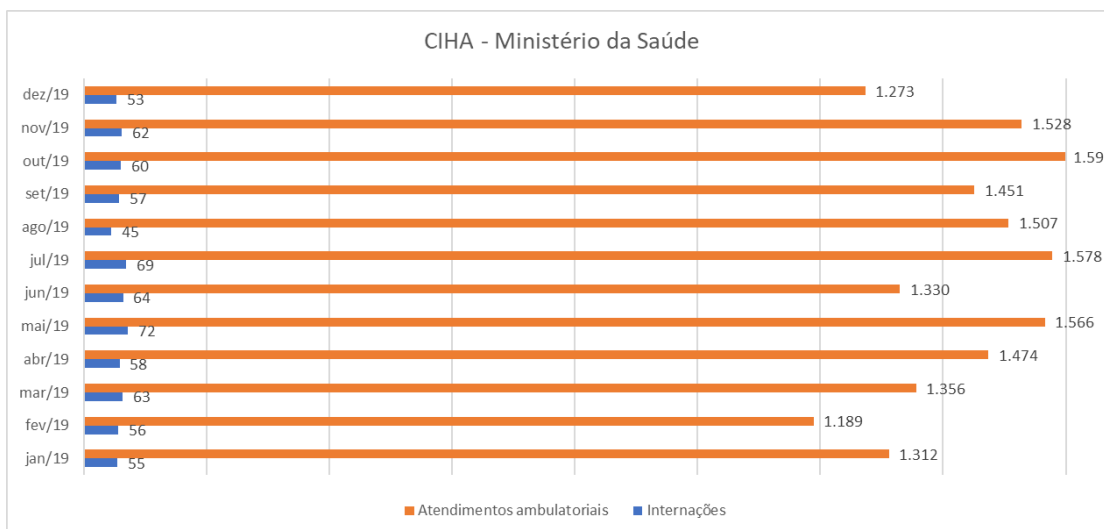



Pronto Atendimento

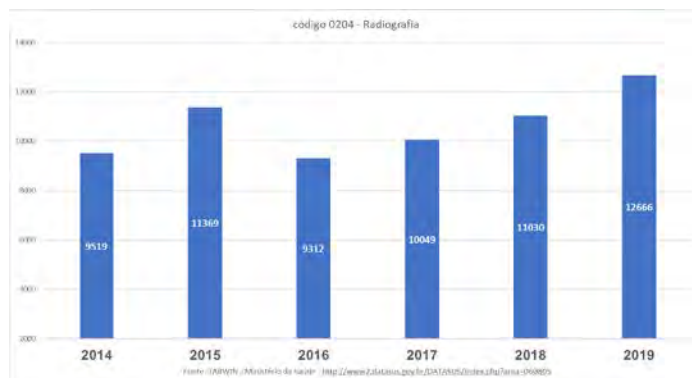
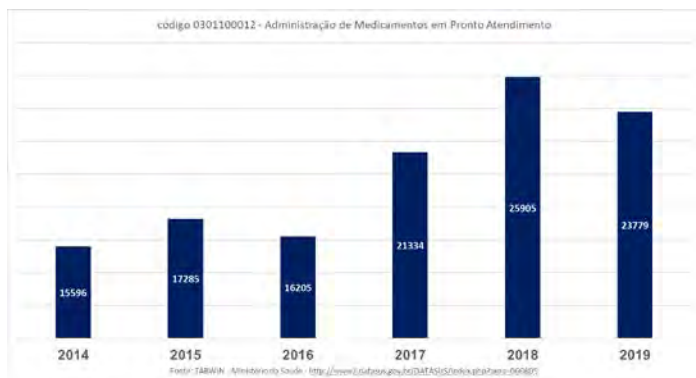
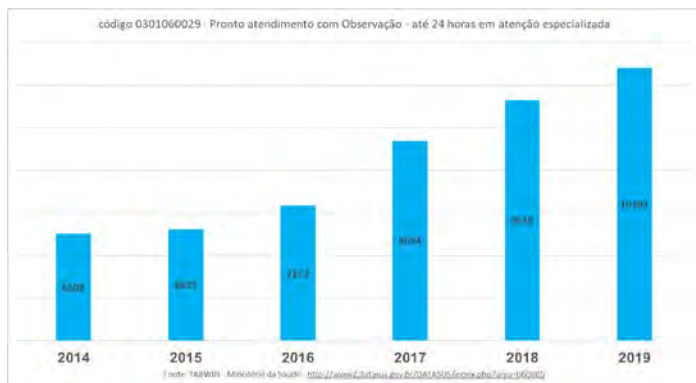

Internação

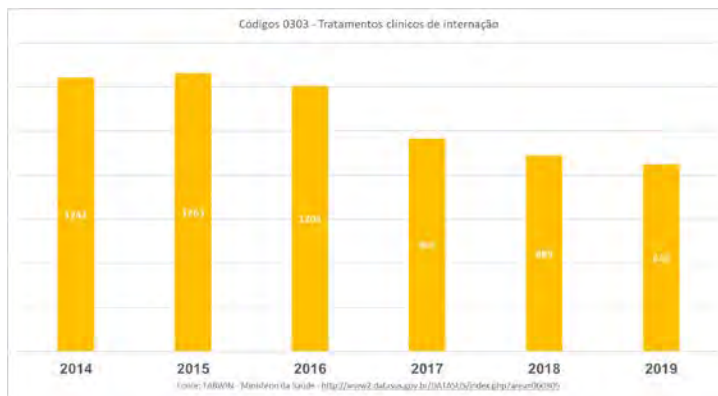



DEMONSTRATIVO DE SERVIÇOS DE SAÚDE PRESTADOS - 2019.

Cálculo do percentual de prestação de serviços SUS.

Obedecendo a Cartilha “O Caminho para a Certificação” do Ministério da Saúde, Departamento de Certificação de Entidades Benéficas de Assistência Social em Saúde.

Passo (1) Internações Hospitalares.

1.474	SUS	67,37%
714	Não SUS	32,63%
2.188	Total	100,00%

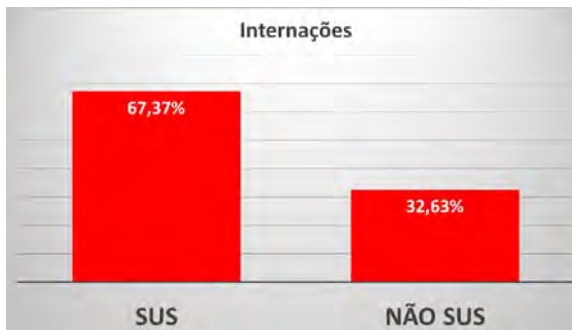

Passo (2) Atendimentos/procedimentos ambulatoriais.

158.343	SUS	90,22%
17.163	Não SUS	9,78%
175.506	Total	100,00%

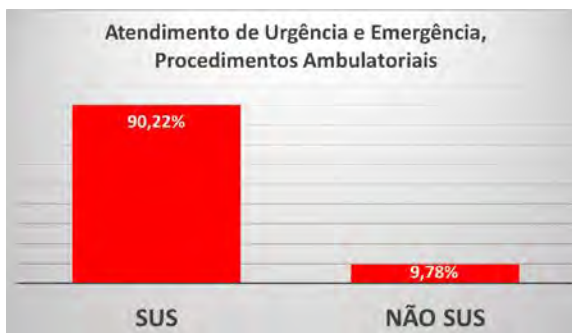

Passo (3) Percentual a ser adicionado em decorrência das três ações prioritárias.

Atenção Obstétrica e neonatal	1,50%
Atenção Oncológica	0,00%
Atenção às urgências e emergências	1,50%
Total	3,00%

Passo (4) Totalizador do percentual de serviços prestados ao SUS.

Percentual de internações SUS	67,31%
10% atendimentos/procedimentos ambulatoriais - SUS	10,00%
Percentual referente às ações prioritárias	3,00%
Total	80,31%

Principais diagnósticos na internação	Total
PNEUMONIAS OU INFLUENZA (GRIPE)	883
PARTO NORMAL	440
PARTO CESARIANO	325
INSUFICIENCIA CARDIACA	306
OUTRAS DOENCAS DO APARELHO URINARIO	283
DESNUTRICAÇÃO	163
DIABETES MELLITUS	159
DOENCAS CRONICAS DAS VIAS AEREAS INFERIORES	147
DISTURBIOS METABOLICOS	144
ANEMIAS NUTRICIONAIS	127
OUTRAS DOENÇAS BACTERIANAS	102
ESTREPTOCOCCIAS	77
ACIDENTE VASCULAR CEREBRAL - AVC (ISQUEMICO OU HEMORR	72
INTERCORRENCIAS CLÍNICAS NA GRAVIDEZ	70
PÉ DIABETICO COMPLICADO	67
INTOXICACAO OU ENVENENAMENTO POR EXPOSICAO A MEDICAME	62
DOENÇAS INFECCIOSAS E INTESTINAIS	59
DIAGNOSTICO E/OU ATENDIMENTO DE URGENCIA EM CLÍNICA MÉDICA	56
OUTRAS AFECCOES DA PELE E DO TECIDO SUBCUTANEO	55
DOENCAS DO FIGADO	50
DIAGNOSTICO E/OU ATENDIMENTO DE URGENCIA EM Clínica Pediátrica	47
COLECISTECTOMIA	45
TRANSTORNOS DAS VIAS BILIARES E PANCREAS	45
TRANSTORNOS HEMORRAGICOS E HEMATOLOGICOS DO FETO	41
OUTRAS Infecções AGUDAS DAS VIAS AEREAS INFERIORES	40
ESTAFILOCOCCIAS	37
OUTRAS DOENCAS DO APARELHO RESPIRATORIO	33
CALCULOSE RENAL	32
Infecções AGUDAS DAS VIAS AEREAS SUPERIORES	31

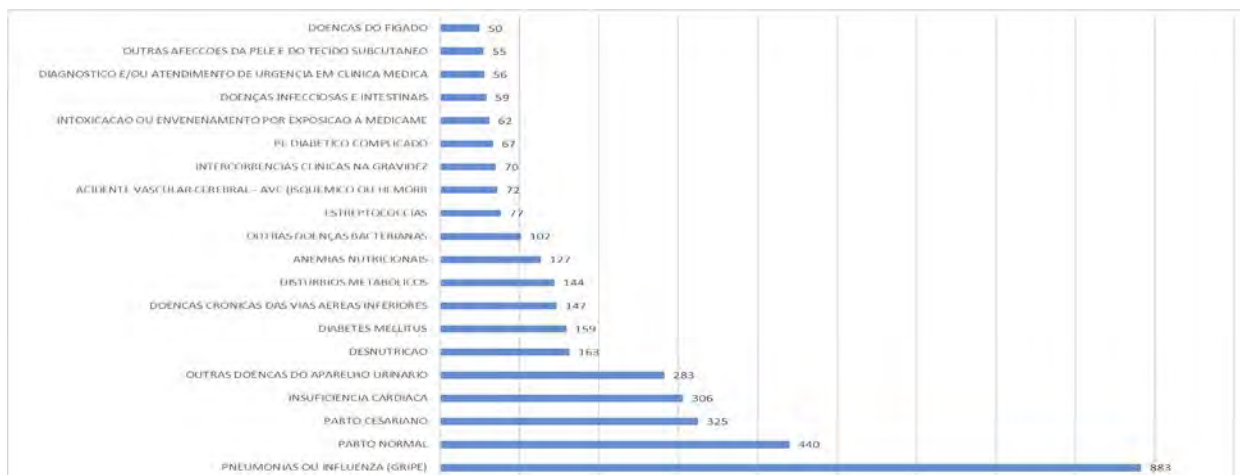





IRMANDADE DA SANTA CASA DE MISERICÓRDIA DE LARANJAL PAULISTA

Declarada de Utilidade Pública Federal, Estadual e Municipal; Leis 69.995/72, 7.215/62 e 310/60 respectivamente.

CNPJ 51.332.658/0001-31.

AVALIAÇÕES DA COMISSÃO MUNICIPAL DE CONTRATUALIZAÇÃO – 2019

1º Trimestre

PREFEITURA MUNICIPAL DE LARANJAL PAULISTA
SECRETARIA MUNICIPAL DE SAÚDE
 Rua Hélio Rodrigues Pires, nº 54 - Vila Campacci - Tel.: (15) 3283-4600
 adm@laranjal.sp.gov.br ou smslaranjal@gmail.com

RELATÓRIO DA COMISSÃO DE AVALIAÇÃO DO CONVÊNIO

PROCESSO ADMINISTRATIVO Nº 052/2017 – CONTRATO Nº 085/2017

Assunto: Avaliação do Convênio de Contratualização

Período: 1º trimestre de 2019 (Janeiro, Fevereiro e Março)

A Comissão de Avaliação do Convênio de Contratualização, firmado entre a Irmandade da Santa Casa de Misericórdia de Laranjal Paulista e a Prefeitura Municipal de Laranjal Paulista, reuniu-se no dia vinte e sete de maio de dois mil e dezoito (27/05/2019), às 15 horas, na sede da Secretaria Municipal de Saúde, sito à Rua Hélio Rodrigues Pires, nº 54, Vila Campacci, com a presença das Senhoras Marlene Gazonato, Secretária Municipal de Saúde; Neuza Regina Gerardi, Presidente do Conselho Municipal de Saúde; Leticia Steganhá Bataglini, Silvio Elísio Pereira Fantini, representante da Entidade; Sarajane Aparecida Vieira Gardenal, representante da Entidade; Leticia Grande Dias Belo, representante da Entidade, tendo como objetivo avaliar os parâmetros de desempenho, estabelecido no contrato nº 085/2017 e seu Plano Operativo assinado em 1º de fevereiro de 2018, pelo período de 60 (sessenta meses). Este relatório e avaliação refere-se ao 1º (primeiro) trimestre do ano de dois mil e dezoito: ou seja, os meses de janeiro, fevereiro e março.

Após a análise dos parâmetros e seus respectivos documentos, a qual foi realizada nesta data para a realização dos cálculos (pontuação), temos a relatar o que segue:

- na **avaliação Qualitativa** foram apresentados todos os documentos necessários para esta avaliação, perfazendo uma pontuação de **156,25** (cento e noventa e seis virgula vinte e cinco) de um total de 220 pontos possíveis na avaliação qualitativa.
- na **avaliação Quantitativa** foram apresentados todos os documentos necessários para esta avaliação, perfazendo um total na ordem de **109** (cento e nove) pontos dos 115 possíveis na avaliação quantitativa.

CONCLUSÃO: Considerando que a Santa Casa apresentou toda a documentação necessária para esta avaliação de forma digital, através de gravação de arquivos digitais e correspondência eletrônica e de acordo com os Parâmetros e a Tabela de Valorização de Desempenho estipuladas na Anexo I do Contrato, que trata do Plano Operativo Assistencial - POA, a Entidade atingiu a seguinte pontuação: **305,25** pontos dos 335 possíveis, o que corresponde a **91,12% das metas no 1º Trimestre de 2019** (janeiro, fevereiro e março).

RELATÓRIO DA COMISSÃO DE AVALIAÇÃO DO CONVÊNIO - PROCESSO ADMINISTRATIVO Nº 052/2017 - CONTRATO Nº 085/2017 - Período: 1º trimestre de 2019 (janeiro, fevereiro e março) Página 1 de 2

Silvio Elísio Pereira Fantini
 Coordenador

PREFEITURA MUNICIPAL DE LARANJAL PAULISTA
SECRETARIA MUNICIPAL DE SAÚDE
 Rua Hélio Rodrigues Pires, nº 54 - Vila Campacci - Tel.: (15) 3283-4600
 adm@laranjal.sp.gov.br ou smslaranjal@gmail.com

Sendo assim, esta Comissão de Avaliação, após análise, concluiu que a Santa Casa prestou serviços dentro dos limites físicos operacionais de forma satisfatória, com o cumprimento parcial das metas estabelecidas para o 1º Trimestre de 2018 atingindo o nível **ótimo** de qualidade estipulado no Plano Operativo Assistencial - POA.

Recomendações:

1) Melhorar o fluxo de encaminhamento do ambulatório municipal ao pronto atendimento, bem como melhorar as informações repassadas dos médicos contratados no pronto atendimento da Santa Casa aos pacientes do Ambulatório Municipal.

Nome	Assinatura
Leticia Grande Dias Belo	
Leticia Steganhá Bataglini	
Marli Marlene Gazonato	
Neuza Regina Gerardi	
Sarajane Aparecida Vieira Gardenal	
Silvio Elísio Pereira Fantini	

RELATÓRIO DA COMISSÃO DE AVALIAÇÃO DO CONVÊNIO - PROCESSO ADMINISTRATIVO Nº 052/2017 - CONTRATO Nº 085/2017 - Período: 1º trimestre de 2019 (janeiro, fevereiro e março) Página 2 de 2

2º Trimestre

PREFEITURA MUNICIPAL DE LARANJAL PAULISTA
SECRETARIA MUNICIPAL DE SAÚDE
 Rua Hélio Rodrigues Pires, nº 54 - Vila Campacci - Tel.: (15) 3283-4600
 adm@laranjal.sp.gov.br ou smslaranjal@gmail.com

RELATÓRIO DA COMISSÃO DE AVALIAÇÃO DO CONVÊNIO

PROCESSO ADMINISTRATIVO Nº 052/2017 – CONTRATO Nº 085/2017

Assunto: Avaliação do Convênio de Contratualização

Período: 2º trimestre de 2019 (Abril, Maio e Junho)

A Comissão de Avaliação do Convênio de Contratualização, firmado entre a Irmandade da Santa Casa de Misericórdia de Laranjal Paulista e a Prefeitura Municipal de Laranjal Paulista, reuniu-se no dia vinte e sete de Agosto de dois mil e dezoito (27/08/2019), às 18 horas, na sede da Secretaria Municipal de Saúde, sito à Rua Hélio Rodrigues Pires, nº 54, Vila Campacci, com a presença das Senhoras Marlene Gazonato, Secretária Municipal de Saúde; Neuza Regina Gerardi, Presidente do Conselho Municipal de Saúde; Leticia Steganhá Bataglini; Silvio Elísio Pereira Fantini, representante da Entidade; Sarajane Aparecida Vieira Gardenal, representante da Entidade; Leticia Grande Dias Belo, representante da Entidade, tendo como objetivo avaliar os parâmetros de desempenho, estabelecido no contrato nº 085/2017 e seu Plano Operativo assinado em 1º de fevereiro de 2018, pelo período de 60 (sessenta meses). Este relatório e avaliação refere-se ao: 2º (Segundo) trimestre do ano de dois mil e dezoito, ou seja, os meses de Abril, Maio e Junho.

Após a análise dos parâmetros e seus respectivos documentos, a qual foi realizada nesta data para a realização dos cálculos (pontuação), temos a relatar o que segue:

- na **avaliação Qualitativa** foram apresentados todos os documentos necessários para esta avaliação, perfazendo uma pontuação de **207,5** (duzentos e sete, cinco) de um total de 220 pontos possíveis na avaliação qualitativa.
- na **avaliação Quantitativa** foram apresentados todos os documentos necessários para esta avaliação, perfazendo um total na ordem de **109** (cento e nove) pontos dos 115 possíveis na avaliação quantitativa.

CONCLUSÃO: Considerando que a Santa Casa apresentou toda a documentação necessária para esta avaliação de forma digital, através de gravação de arquivos digitais e correspondência eletrônica e de acordo com os Parâmetros e a Tabela de Valorização de Desempenho estipuladas na Anexo I do Contrato, que trata do Plano Operativo Assistencial - POA, a Entidade atingiu a seguinte pontuação: **316,5** pontos dos 335 possíveis, o que corresponde a **94,48% das metas no 2º Trimestre de 2019** (Abril, Maio e Junho).

RELATÓRIO DA COMISSÃO DE AVALIAÇÃO DO CONVÊNIO - PROCESSO ADMINISTRATIVO Nº 052/2017 - CONTRATO Nº 085/2017 - Período: 2º trimestre de 2019 (Abril, maio e junho) Página 1 de 2

Silvio Elísio Pereira Fantini
 Coordenador

PREFEITURA MUNICIPAL DE LARANJAL PAULISTA
SECRETARIA MUNICIPAL DE SAÚDE
 Rua Hélio Rodrigues Pires, nº 54 - Vila Campacci - Tel.: (15) 3283-4600
 adm@laranjal.sp.gov.br ou smslaranjal@gmail.com

Sendo assim, esta Comissão de Avaliação, após análise, concluiu que a Santa Casa prestou serviços dentro dos limites físicos operacionais de forma satisfatória, com o cumprimento parcial das metas estabelecidas para o 1º Trimestre de 2019 atingindo o nível **ótimo** de qualidade estipulado no Plano Operativo Assistencial - POA.

Recomendações:

Ficou acordado com a comissão que a Santa Casa irá rever o fluxo de avaliação pré anestésica para a realização das cirurgias.

Nome	Assinatura
Leticia Grande Dias Belo	
Leticia Steganhá Bataglini	
Marli Marlene Gazonato	
Neuza Regina Gerardi	
Sarajane Aparecida Vieira Gardenal	
Silvio Elísio Pereira Fantini	

RELATÓRIO DA COMISSÃO DE AVALIAÇÃO DO CONVÊNIO - PROCESSO ADMINISTRATIVO Nº 052/2017 - CONTRATO Nº 085/2017 - Período: 2º trimestre de 2019 (Abril, maio e junho) Página 2 de 2



IRMANDADE DA SANTA CASA DE MISERICÓRDIA DE LARANJAL PAULISTA

Declarada de Utilidade Pública Federal, Estadual e Municipal; Leis 69.995/72, 7.215/62 e 310/60 respectivamente.

CNPJ 51.332.658/0001-31.

AVALIAÇÕES DA COMISSÃO MUNICIPAL DE CONTRATUALIZAÇÃO – 2019

3º Trimestre

PREFEITURA MUNICIPAL DE LARANJAL PAULISTA SECRETARIA MUNICIPAL DE SAÚDE

Rua Hélio Rodrigues Pires, nº 54 - Vila Campacci - Tel: (15) 3283-4600
adm.saude@laranjal@laranjalpaulista.sp.gov.br ou smslaranjal@gmail.com

RELATÓRIO DA COMISSÃO DE AVALIAÇÃO DO CONVÊNIO

PROCESSO ADMINISTRATIVO Nº 052/2017 - CONTRATO Nº 085/2017

Assunto: Avaliação do Convênio de Contratualização

Período: 3º trimestre de 2019 (Julho, Agosto e Setembro)

A Comissão de Avaliação do Convênio de Contratualização, firmado entre a Irmandade da Santa Casa de Misericórdia de Laranjal Paulista e a Prefeitura Municipal de Laranjal Paulista, reuniu-se no dia vinte e sete de Novembro de dois mil e dezoito (27/08/2019), às 9 horas, na sede da Secretaria Municipal de Saúde, sito à Rua Hélio Rodrigues Pires, nº 54, Vila Campacci, com a presença das Senhoras Marlene Gazonato, Secretária Municipal de Saúde; Neuza Regina Gerardi, Presidente do Conselho Municipal de Saúde; Letícia Steganhá Bataglini; Sívio Elísio Pereira Fantini, representante da Entidade; Sarajane Aparecida Vieira Gardenal, representante da Entidade; Letícia Grande Dias Belo, representante da Entidade, tendo como objetivo avaliar os parâmetros de desempenho, estabelecido no contrato nº 085/2017 e seu Plano Operativo assinado em 1º de fevereiro de 2018, pelo período de 60 (sessenta meses). Este relatório e avaliação refere-se ao: 3º (Terceiro) trimestre do ano de dois mil e dezoito, ou seja, os meses de Julho, Agosto e Setembro.

Após a análise dos parâmetros e seus respectivos documentos, a qual foi realizada nesta data para a realização dos cálculos (pontuação), temos a relatar o que segue:

- na **avaliação Qualitativa** foram apresentados todos os documentos necessários para esta avaliação, perfazendo uma pontuação de 205 (duzentos e cinco) de um total de 220 pontos possíveis na avaliação qualitativa.
- na **avaliação Quantitativa**, foram apresentados todos os documentos necessários para esta avaliação, perfazendo um total de 111 (cento e onze) pontos dos 115 possíveis na avaliação quantitativa.

CONCLUSÃO: Considerando que a Santa Casa apresentou toda a documentação necessária para esta avaliação de forma digital, através de gravação de arquivos digitais e correspondência eletrônica e de acordo com os Parâmetros e a Tabela de Valorização de Desempenho estipuladas no Anexo I do Contrato, que trata do Plano Operativo Assistencial - POA, a Entidade atingiu a seguinte pontuação: **316** pontos dos

RELATÓRIO DA COMISSÃO DE AVALIAÇÃO DO CONVÊNIO - PROCESSO ADMINISTRATIVO Nº 052/2017
CONTRATO Nº 085/2017 - Período: 3º trimestre de 2019 (Julho, Agosto e Setembro)

Página 1 de 2

PREFEITURA MUNICIPAL DE LARANJAL PAULISTA SECRETARIA MUNICIPAL DE SAÚDE

Rua Hélio Rodrigues Pires, nº 54 - Vila Campacci - Tel: (15) 3283-4600
adm.saude@laranjal@laranjalpaulista.sp.gov.br ou smslaranjal@gmail.com
335 possíveis, o que corresponde a **94,33 das metas no 3º Trimestre de 2019** (Julho, Agosto e Setembro).

Sendo assim, esta Comissão de Avaliação, após análise, concluiu que a Santa Casa presta serviços dentro dos limites físicos operacionais de forma satisfatória, com o cumprimento parcial das metas estabelecidas para o 3º Trimestre de 2019 atingindo o nível **ótimo** de qualidade estipulado no Plano Operativo Assistencial - POA.

SUGESTÃO:

A secretária de Saúde solicitou à entidade um estudo de viabilidade de implantação de um ambulatório de ortopedia para os casos de menor complexidade, devido à demanda encaminhada para referência.

Nome	Assinatura
Letícia Grande Dias Belo	
Letícia Steganhá Bataglini	
Maria Marlene Gazonato	
Neuza Regina Gerardi	
Sarajane Aparecida Vieira Gardenal	
Sívio Elísio Pereira Fantini	

RELATÓRIO DA COMISSÃO DE AVALIAÇÃO DO CONVÊNIO - PROCESSO ADMINISTRATIVO Nº 052/2017
CONTRATO Nº 085/2017 - Período: 3º trimestre de 2019 (Julho, Agosto e Setembro)

Página 2 de 2

4º Trimestre

PREFEITURA MUNICIPAL DE LARANJAL PAULISTA SECRETARIA MUNICIPAL DE SAÚDE

Rua Hélio Rodrigues Pires, nº 54 - Vila Campacci - Tel: (15) 3283-4600
adm.saude@laranjal@laranjalpaulista.sp.gov.br ou smslaranjal@gmail.com

RELATÓRIO DA COMISSÃO DE AVALIAÇÃO DO CONVÊNIO

PROCESSO ADMINISTRATIVO Nº 052/2017 - CONTRATO Nº 085/2017

Assunto: Avaliação do Convênio de Contratualização

Período: 4º trimestre de 2019 (Outubro, Novembro e Dezembro)

A Comissão de Avaliação do Convênio de Contratualização, firmado entre a Irmandade da Santa Casa de Misericórdia de Laranjal Paulista e a Prefeitura Municipal de Laranjal Paulista, reuniu-se no dia vinte de Fevereiro de dois mil e vinte (20/02/20), às 10 horas, na sede da Secretaria Municipal de Saúde, sito à Rua Hélio Rodrigues Pires, nº 54, Vila Campacci, com a presença das Senhoras Marlene Gazonato, Secretária Municipal de Saúde; Neuza Regina Gerardi, Presidente do Conselho Municipal de Saúde; Letícia Steganhá Bataglini; Sívio Elísio Pereira Fantini, representante da Entidade; Sarajane Aparecida Vieira Gardenal, representante da Entidade; Letícia Grande Dias Belo, representante da Entidade, tendo como objetivo avaliar os parâmetros de desempenho, estabelecido no contrato nº 085/2017 e seu Plano Operativo assinado em 1º de fevereiro de 2018, pelo período de 60 (sessenta meses). Este relatório e avaliação refere-se ao: 4º (Quarto) trimestre do ano de dois mil e dezoito, ou seja, os meses de Outubro, Novembro e Dezembro.

Após a análise dos parâmetros e seus respectivos documentos, a qual foi realizada nesta data para a realização dos cálculos (pontuação), temos a relatar o que segue:

- na **avaliação Qualitativa** foram apresentados todos os documentos necessários para esta avaliação, perfazendo uma pontuação de 202,5 (duzentos e dois virgula cinco) de um total de 220 pontos possíveis na avaliação qualitativa.
- na **avaliação Quantitativa**, foram apresentados todos os documentos necessários para esta avaliação, perfazendo um total de 107 (cento e sete) pontos dos 115 possíveis na avaliação quantitativa.

CONCLUSÃO: Considerando que a Santa Casa apresentou toda a documentação necessária para esta avaliação de forma digital, através de gravação de arquivos digitais e correspondência eletrônica e de acordo com os Parâmetros e a Tabela de Valorização de Desempenho estipuladas no Anexo I do Contrato, que trata do Plano Operativo Assistencial - POA, a Entidade atingiu a seguinte pontuação: **309,5** pontos

RELATÓRIO DA COMISSÃO DE AVALIAÇÃO DO CONVÊNIO - PROCESSO ADMINISTRATIVO Nº 052/2017
CONTRATO Nº 085/2017 - Período: 4º trimestre de 2019 (Outubro, Novembro e Dezembro)

Página 1 de 2

PREFEITURA MUNICIPAL DE LARANJAL PAULISTA SECRETARIA MUNICIPAL DE SAÚDE

Rua Hélio Rodrigues Pires, nº 54 - Vila Campacci - Tel: (15) 3283-4600
adm.saude@laranjal@laranjalpaulista.sp.gov.br ou smslaranjal@gmail.com
dos 335 possíveis, o que corresponde a **92,39% das metas no 4º Trimestre de 2019** (Outubro, Novembro e Dezembro).

Sendo assim, esta Comissão de Avaliação, após análise, concluiu que a Santa Casa presta serviços dentro dos limites físicos operacionais de forma satisfatória, com o cumprimento parcial das metas estabelecidas para o 4º Trimestre de 2019 atingindo o nível **ótimo** de qualidade estipulado no Plano Operativo Assistencial - POA.

SUGESTÃO:

A entidade apresentou os estudos viabilizando a implantação do ambulatório de ortopedia para casos de menor complexidade e está trabalhando para início em janeiro e fevereiro de 2020, dessa forma, a demanda de encaminhamentos para o hospital de referência diminuiu.

Nome	Assinatura
Letícia Grande Dias Belo	
Letícia Steganhá Bataglini	
Maria Marlene Gazonato	
Neuza Regina Gerardi	
Sarajane Aparecida Vieira Gardenal	
Sívio Elísio Pereira Fantini	

RELATÓRIO DA COMISSÃO DE AVALIAÇÃO DO CONVÊNIO - PROCESSO ADMINISTRATIVO Nº 052/2017
CONTRATO Nº 085/2017 - Período: 4º trimestre de 2019 (Outubro, Novembro e Dezembro)

Página 2 de 2

RELATÓRIO DE AUDITORIA e DEMONSTRAÇÕES CONTÁBEIS



**IRMANDADE SANTA CASA DE
MISERICÓRDIA DE LARANJAL
PAULISTA**

Relatório dos auditores independentes
Demonstrações contábeis
Exercício findo em 31 de dezembro de
2.019

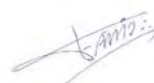

CONTEÚDO

Balancos patrimoniais em 31 de dezembro de 2.019 e 2.018

Demonstração do resultado dos exercícios findos em 31 de dezembro de 2.019 e 2.018

Demonstração das mutações do patrimônio líquido dos exercícios findos
em 31 de dezembro de 2.019 e 2.018

Demonstração dos fluxos de caixa dos exercícios findos
em 31 de dezembro de 2.019 e 2.018

Notas explicativas da diretoria às demonstrações contábeis dos exercícios
findos em 31 de dezembro de 2.019 e 2.018

Relatório dos auditores independentes sobre
Demonstrações contábeis do exercício findo
em 31 de dezembro de 2.019





RELATÓRIO DO AUDITOR INDEPENDENTE SOBRE AS DEMONSTRAÇÕES CONTÁBEIS

Aos Diretores da **IRMANDADE SANTA CASA DE MISERICÓRDIA DE LARANJAL PAULISTA**

Opinião

Examinamos as demonstrações contábeis da IRMANDADE SANTA CASA DE MISERICÓRDIA DE LARANJAL PAULISTA, que compreendem o balanço patrimonial em 31 de dezembro de 2019 e as respectivas demonstrações do resultado, das mutações do patrimônio líquido e dos fluxos de caixa para o exercício findo nessa data, bem como as correspondentes notas explicativas, incluindo o resumo das principais políticas contábeis.

Em nossa opinião, as demonstrações contábeis acima referidas apresentam adequadamente, em todos os aspectos relevantes, a posição patrimonial e financeira da IRMANDADE SANTA CASA DE MISERICÓRDIA DE LARANJAL PAULISTA em 31 de dezembro de 2019, o desempenho de suas operações e os seus fluxos de caixa para o exercício findo nessa data, de acordo com as práticas contábeis adotadas no Brasil.

Base para opinião

Nossa auditoria foi conduzida de acordo com as normas brasileiras e internacionais de auditoria. Nossas responsabilidades, em conformidade com tais normas, estão descritas na seção a seguir, intitulada "Responsabilidades do auditor pela auditoria das demonstrações contábeis". Somos independentes em relação à Entidade, de acordo com os princípios éticos relevantes previstos no Código de Ética Profissional do Contador e nas normas profissionais emitidas pelo Conselho Federal de Contabilidade, e cumprimos com as demais responsabilidades éticas de acordo com essas normas. Acreditamos que a evidência de auditoria obtida é suficiente e apropriada para fundamentar nossa opinião.

Outros assuntos

Os valores correspondentes ao exercício findo em 31 de dezembro de 2018, apresentados para fins de comparação, foram anteriormente por nós auditados, cujo Relatório dos Auditores Independentes foi emitido em 18 de fevereiro de 2019, sem ressalva.

Responsabilidade da administração pelas demonstrações contábeis

A administração da IRMANDADE SANTA CASA DE MISERICÓRDIA DE LARANJAL PAULISTA é responsável pela elaboração e adequada apresentação das demonstrações contábeis de acordo com as práticas contábeis adotadas no Brasil e pelos controles internos que ela determinou como necessários para permitir a elaboração de demonstrações contábeis livres de distorção relevante, independentemente se causada por fraude ou erro.

Na elaboração das demonstrações contábeis, a administração é responsável pela avaliação da capacidade de a Entidade continuar operando, divulgando, quando aplicável, os assuntos relacionados com a sua continuidade operacional e o uso dessa base contábil na elaboração das demonstrações contábeis, a não ser que a administração pretenda liquidar a Entidade ou cessar suas operações, ou não tenha nenhuma alternativa realista para evitar o encerramento das operações.

Rua Tiradentes, 1.200 – 6º andar – sala 62 – Centro – CEP 13400-765 – Piracicaba – SP. Fone (19) 3434-4309





Responsabilidades do auditor pela auditoria das demonstrações contábeis

Nossos objetivos são obter segurança razoável de que as demonstrações contábeis, tomadas em conjunto, estão livres de distorção relevante, independentemente se causada por fraude ou erro, e emitir relatório de auditoria contendo nossa opinião. Segurança razoável é um alto nível de segurança, mas, não, uma garantia de que a auditoria realizada de acordo com as normas brasileiras e internacionais de auditoria sempre detectam as eventuais distorções relevantes existentes. As distorções podem ser decorrentes de fraude ou erro e são consideradas relevantes quando, individualmente ou em conjunto, possam influenciar, dentro de uma perspectiva razoável, as decisões econômicas dos usuários tomadas com base nas referidas demonstrações contábeis.

Como parte da auditoria realizada de acordo com as normas brasileiras e internacionais de auditoria, exercemos julgamento profissional e mantemos ceticismo profissional ao longo da auditoria. Além disso:

- Identificamos e avaliamos os riscos de distorção relevante nas demonstrações contábeis, independentemente se causada por fraude ou erro, planejamos e executamos procedimentos de auditoria em resposta a tais riscos, bem como obtemos evidência de auditoria apropriada e suficiente para fundamentar nossa opinião. O risco de não detecção de distorção relevante resultante de fraude é maior do que o proveniente de erro, já que a fraude pode envolver o ato de burlar os controles internos, conluio, falsificação, omissão ou representações falsas intencionais.
- Obtemos entendimento dos controles internos relevantes para a auditoria para planejarmos procedimentos de auditoria apropriados às circunstâncias, mas, não, com o objetivo de expressarmos opinião sobre a eficácia dos controles internos da entidade.
- Avaliamos a adequação das políticas contábeis utilizadas e a razoabilidade das estimativas contábeis e respectivas divulgações feitas pela administração.
- Concluimos sobre a adequação do uso, pela administração, da base contábil de continuidade operacional e, com base nas evidências de auditoria obtidas, se existe incerteza relevante em relação a eventos ou condições que possam levantar dúvida significativa em relação à capacidade de continuidade operacional da entidade. Se concluirmos que existe incerteza relevante, devemos chamar atenção em nosso relatório de auditoria para as respectivas divulgações nas demonstrações contábeis ou incluir modificação em nossa opinião, se as divulgações forem inadequadas. Nossas conclusões estão fundamentadas nas evidências de auditoria obtidas até a data de nosso relatório. Todavia, eventos ou condições futuras podem levar a Entidade a não mais se manter em continuidade operacional.
- Avaliamos a apresentação geral, a estrutura e o conteúdo das demonstrações contábeis, inclusive as divulgações e se as demonstrações contábeis representam as correspondentes transações e os eventos de maneira compatível com o objetivo de apresentação adequada.

Piracicaba - SP, 10 de março de 2020.

Moda Auditores Independentes S/S.
CRC n.º 2SP021705/O-8
CVM n.º 8990

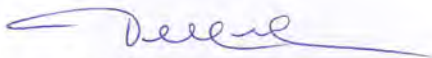

Luis Antonio Moda
Contador CRC n.º 1SP143555/O-0

Rua Tiradentes, 1.200 – 6º andar – sala 62 – Centro – CEP 13400-765 – Piracicaba – SP. Fone (19) 3434-4309





IRMANDADE DA SANTA CASA DE MISERICORDIA DE LARANJAL PAULISTA

Declarada de Utilidade Pública Federal, Estadual e Municipal; Leis 69.995/72, 7.215/62 e 310/60 respectivamente.
CNPJ 51.332.658/0001-31.



IRMANDADE DA SANTA CASA DE MISERICORDIA DE LARANJAL PAULISTA

Declarada de Utilidade Pública Federal, Estadual e Municipal; Leis 69.995/72, 7.215/62 e 310/60 respectivamente.
CNPJ 51.332.658/0001-31.

IRMANDADE SANTA CASA DE MISERICORDIA DE LARANJAL PAULISTA CNPJ Nº 51.332.658/0001-31

BALANÇOS PATRIMONIAIS EM 31 DE DEZEMBRO DE 2.019 E 2.018

(Em reais)

ATIVO

	<u>2.019</u>	<u>2.018</u>
CIRCULANTE	1.156.898,25	3.036.540,23
Disponibilidade	287.216,31	635.303,71
Contas a receber líquidas	467.180,46	265.825,50
Outras contas a receber	181.166,44	159.478,12
Despesas Antecipadas	1.558,30	-
Estoques	219.776,74	287.639,10
Convenio Municipal/Federal/Estadual a receber	-	1.688.293,80
NÃO CIRCULANTE	2.811.358,10	2.824.193,33
Imobilizado	2.811.358,10	2.824.193,33
TOTAL DO ATIVO	<u>3.968.256,35</u>	<u>5.860.733,56</u>

Rua Governador Pedro de Toledo, 633 - Centro - Laranjal Paulista - SP - CEP- 18.500-000 - Tel/Fax (15) 3383-9191 - 3283-1905

Assinatura:

Assinatura:



IRMANDADE DA SANTA CASA DE MISERICÓRDIA DE LARANJAL PAULISTA

Declarada de Utilidade Pública Federal, Estadual e Municipal; Leis 69.995/72, 7.215/62 e 310/60 respectivamente.
CNPJ 51.332.658/0001-31.

IRMANDADE SANTA CASA DE MISERICÓRDIA DE LARANJAL PAULISTA CNPJ Nº 51.332.658/0001-31

BALANÇOS PATRIMONIAIS EM 31 DE DEZEMBRO DE 2.019 E 2.018

(Em reais)

PASSIVO E PATRIMÔNIO LÍQUIDO

	2.019	2.018
CIRCULANTE	2.849.111,15	4.841.454,36
Fornecedores	111.250,45	433.758,24
Obrigações trabalhistas	510.489,66	473.031,45
Impostos e encargos sociais a recolher	497.181,95	525.838,03
Honorários médicos - Mantenedora	740.750,33	905.015,40
Médicos serv. Diversos	-	15.078,01
Receitas diferidas de subvenção	158.769,66	2.004.959,96
Empréstimos e financiamentos	190.669,10	171.658,28
Contingências Passivas	640.000,00	200.000,00
Devolução aos cofres públicos	-	55.455,89
Adiantamento de Clientes	-	56.659,10
NÃO CIRCULANTE	380.065,13	328.858,48
Empréstimos e financiamentos	201.970,58	-
Parcelamento de Tributos/INSS	178.094,55	328.858,48
PATRIMÔNIO LÍQUIDO	739.080,07	690.420,72
Patrimônio Social	959.780,76	324.585,18
Déficit do exercício	(220.700,69)	365.835,54
TOTAL DO PASSIVO E PATRIMÔNIO LÍQUIDO	3.968.256,35	5.860.733,56

As notas explicativas são parte integrante das demonstrações contábeis

Fábio José de Oliveira
CPF n.º 144.809.678-26
Provedor

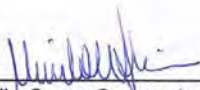
Murilo Cesar Correa de Almeida
CPE n.º 368.905.898-82
1º Tesoureiro

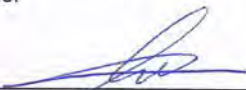
Marcio Berto
Contador
CRC n.º 1SP251295/O-7







IRMANDADE DA SANTA CASA DE MISERICÓRDIA DE LARANJAL PAULISTA

Declarada de Utilidade Pública Federal, Estadual e Municipal; Leis 69.995/72, 7.215/62 e 310/60 respectivamente.

CNPJ 51.332.658/0001-31.



IRMANDADE DA SANTA CASA DE MISERICÓRDIA DE LARANJAL PAULISTA

Declarada de Utilidade Pública Federal, Estadual e Municipal; Leis 69.995/72, 7.215/62 e 310/60 respectivamente.
CNPJ 51.332.658/0001-31.

IRMANDADE SANTA CASA DE MISERICÓRDIA DE LARANJAL PAULISTA CNPJ Nº 51.332.658/0001-31

DEMONSTRAÇÃO DOS RESULTADOS DOS EXERCÍCIOS FINDOS EM 31 DE DEZEMBRO DE 2.019 E 2.018

(Em reais)

	2.019	2.018
RECEITA BRUTA	9.866.249,28	9.479.603,13
Prestação de serviços - Mantenedora	9.866.249,28	9.479.603,13
DEDUÇÕES DA RECEITA	(35.914,24)	(39.079,34)
Glosas	(35.914,24)	(39.079,34)
RECEITA LÍQUIDA	9.830.335,04	9.440.523,79
CUSTOS DOS SERVIÇOS PRESTADOS	(9.807.760,31)	(9.687.225,56)
DESPESAS OPERACIONAIS	(2.368.769,53)	(1.821.081,82)
Despesas administrativas e gerais	(2.368.769,53)	(1.821.081,82)
RESULTADO FINANCEIRO LÍQUIDO	(95.286,11)	(130.441,38)
Receitas financeiras	6.365,83	13.092,14
Despesas financeiras	(101.651,94)	(143.533,52)
OUTRAS RECEITAS OPERACIONAIS	2.220.780,22	2.564.060,51
Receitas com subvenções	33.881,55	529.460,24
Receitas com doações	551.022,36	471.415,21
Receitas pró santa casa - Estado	1.596.196,85	1.498.836,99
Locações de bens	9.833,29	11.745,92
Outras receitas	29.846,17	52.602,15
OUTRAS DESPESAS OPERACIONAIS	-	-
RESULTADO OPERACIONAL	(220.700,69)	365.835,54
OUTRAS DESPESAS NÃO OPERACIONAIS	-	-
DÉFICIT DO EXERCÍCIO	(220.700,69)	365.835,54

As notas explicativas são parte integrante das demonstrações contábeis

Rua Governador Pedro de Toledo, 633 - Centro - Laranjal Paulista - SP - CEP- 18.500-000 - Tel/Fax (15) 3383-9191 - 3283-1905



IRMANDADE DA SANTA CASA DE MISERICÓRDIA DE LARANJAL PAULISTA

Declarada de Utilidade Pública Federal, Estadual e Municipal; Leis 69.995/72, 7.215/62 e 310/60 respectivamente.
CNPJ 51.332.658/0001-31.



IRMANDADE DA SANTA CASA DE MISERICÓRDIA DE LARANJAL PAULISTA

Declarada de Utilidade Pública Federal, Estadual e Municipal; Leis 69.995/72, 7.215/62 e 310/60 respectivamente.
CNPJ 51.332.658/0001-31.

IRMANDADE SANTA CASA DE MISERICÓRDIA DE LARANJAL PAULISTA CNPJ Nº 51.332.658/0001-31

DEMONSTRAÇÃO DAS MUTAÇÕES DO PATRIMÔNIO LÍQUIDO DOS EXERCÍCIOS FINDOS EM 31 DE DEZEMBRO DE 2.019 E 2.018 (Em reais)

	<u>Patrimônio Social</u>	<u>Superávit/(Déficit) do exercício</u>	<u>Total</u>
SALDOS EM 31 DE DEZEMBRO DE 2.017	3.069.325,42	(2.257.988,00)	811.337,42
Transferência para patrimônio social	(2.257.988,00)	2.257.988,00	-
Ajuste de exercício anterior	(486.752,24)		(486.752,24)
Superávit do exercício		365.835,54	365.835,54
SALDOS EM 31 DE DEZEMBRO DE 2.018	324.585,18	365.835,54	690.420,72
Transferência para patrimônio social	365.835,54	(365.835,54)	-
Ajuste de exercício anterior	269.360,04		269.360,04
Déficit do exercício		(220.700,69)	(220.700,69)
SALDOS EM 31 DE DEZEMBRO DE 2.019	959.780,76	(220.700,69)	739.080,07

As notas explicativas são parte integrante das demonstrações contábeis

Rua Governador Pedro de Toledo, 633 - Centro - Laranjal Paulista - SP - CEP- 18.500-000 - Tel/Fax (15) 3383-9191 - 3283-1905



IRMANDADE DA SANTA CASA DE MISERICORDIA DE LARANJAL PAULISTA

Declarada de Utilidade Pública Federal, Estadual e Municipal; Leis 69.995/72, 7.215/62 e 310/60 respectivamente.

CNPJ 51.332.658/0001-31.



IRMANDADE DA SANTA CASA DE MISERICORDIA DE LARANJAL PAULISTA

Declarada de Utilidade Pública Federal, Estadual e Municipal; Leis 69.995/72, 7.215/62 e 310/60 respectivamente.
CNPJ 51.332.658/0001-31.

IRMANDADE SANTA CASA DE MISERICORDIA DE LARANJAL PAULISTA CNPJ Nº 51.332.658/0001-31

DEMONSTRAÇÃO DOS FLUXOS DE CAIXA DOS EXERCÍCIOS FINDOS EM 31 DE DEZEMBRO DE 2.019 E 2.018 (Em reais)

	2.019	2.018
Fluxos de caixa das atividades operacionais		
Déficit do Exercício	(220.700,69)	365.835,54
Ajustes por:		
Depreciação	178.597,24	179.044,75
Ajustes de exercícios anteriores	269.360,04	(486.752,24)
(Aumento) ou Diminuição das Contas do Ativo		
(Aumento)/Diminuição das Contas a receber	1.465.250,52	(1.036.497,38)
(Aumento)/Diminuição dos Estoques	67.862,36	164.740,14
(Aumento)/Diminuição Despesas a apropriar	(1.558,30)	-
Aumento ou (Diminuição) das Contas do Passivo		
Aumento/(Diminuição) dos Fornecedores	(322.507,79)	264.152,65
Aumento/(Diminuição) das Obrigações trabalhistas	37.458,21	6.332,56
Aumento/(Diminuição) dos Honorários médicos - Mantenedora	(179.343,08)	345.529,57
Aumento/(Diminuição) de outras contas a pagar	327.885,01	(103.340,90)
Aumento/(Diminuição) de Impostos e contribuições a recolher	(179.420,01)	(52.050,88)
Aumento/(Diminuição) de Receitas diferidas	(1.846.190,30)	1.302.203,97
Caixa líquido proveniente das atividades operacionais	(403.306,79)	949.197,78
Fluxos de caixa das atividades de investimento		
Aquisições de Ativo Imobilizado	(165.991,09)	(213.174,75)
Baixa de imobilizado	229,08	484,24
Caixa líquido proveniente das atividades de investimento	(165.762,01)	(212.690,51)
Fluxos de caixa das atividades de financiamento		
Aumento/(Diminuição) dos Empréstimos e financiamentos	220.981,40	(315.625,48)
Caixa líquido proveniente das atividades de financiamento	220.981,40	(315.625,48)
Aumento/(Diminuição) líquida de caixa e equivalente de caixa	(348.087,40)	420.881,79
Caixa e equivalente de caixa no início do período	635.303,71	158.966,03
Caixa e equivalente de caixa no fim do período	287.216,31	635.303,71
Aumento/(Diminuição) líquida de caixa e equivalente de caixa	(348.087,40)	476.337,68

As notas explicativas são parte integrante das demonstrações contábeis

Rua Governador Pedro de Toledo, 633 - Centro - Laranjal Paulista - SP - CEP- 18.500-000 - Tel/Fax (15) 3383-9191 - 3283-1905



IRMANDADE DA SANTA CASA DE MISERICÓRDIA DE LARANJAL PAULISTA

Declarada de Utilidade Pública Federal, Estadual e Municipal; Leis 69.995/72, 7.215/62 e 310/60 respectivamente.

CNPJ 51.332.658/0001-31.



IRMANDADE DA SANTA CASA DE MISERICÓRDIA DE LARANJAL PAULISTA

Declarada de Utilidade Pública Federal, Estadual e Municipal; Leis 69.995/72, 7.215/62 e 310/60 respectivamente.
CNPJ 51.332.658/0001-31.

IRMANDADE SANTA CASA DE MISERICÓRDIA DE LARANJAL PAULISTA CNPJ: 51.332.658/0001-31

NOTAS EXPLICATIVAS DA DIRETORIA ÀS DEMONSTRAÇÕES CONTÁBEIS DOS EXERCÍCIOS FINDOS EM 31 DE DEZEMBRO DE 2.019 E 2.018

1 - OPERAÇÕES

A Irmandade da Santa Casa de Misericórdia de Laranjal Paulista, pessoa jurídica de direito privado, declarada de Utilidade Pública Federal (Lei 68.995/72), Estadual (Lei 7.215/62) e Municipal (Lei 310/60, inscrita no CNPJ sob n. 51.332.658/0001-31, com sede própria na rua Governador Pedro de Toledo, n. 633, nesta cidade, Município e Comarca de Laranjal Paulista, do Estado de São Paulo, instituída e instalada em 12 de abril de 1953, com o seu hospital inaugurado e em funcionamento desde 24 de junho de 1959, e uma associação filantrópica composta de pessoas de ambos os sexos, de qualquer idade, cor, classe social, nacionalidade, credo político ou religioso, que são designados como "irmãos" ou simplesmente "sócios".

São seus fins:

- a) manter as expensas próprias, atendimento médico e hospitalar a enfermos desprovidos de toda sorte de recursos;
- b) manter as expensas próprias, com o auxílio da caridade pública e dos poderes constituídos da União, do Estado e do Município, e ainda com a prestação de serviços médicos e hospitalares ao Município ou a empresas privadas que atuam na área da saúde, um hospital - (Santa Casa de Misericórdia) -, onde tenham abrigo e tratamento médico os enfermos inscritos em convênios firmados e em vigor;
- c) manter também cômodos e enfermarias especiais, onde possam ser acolhidos e tratados os doentes providos de recursos financeiros, pagando eles as diárias e demais despesas de internação que ocasionarem, de conformidade com o seu Regulamento interno;
- d) criar e manter, quando as suas rendas o permitirem, outras instituições de beneficência, sempre que isso não resulte detrimento de sua finalidade principal;
- e) firmar convênios de prestação de serviços médico-hospitalares e de pronto socorro, dentro dos princípios jurídicos e financeiros determinados pelo Serviço Único de Saúde - (SUS) - com Prefeituras e outros entes públicos que se interessem por seus serviços;
- f) aplicar, por não ser uma associação de fins lucrativos, integralmente suas receitas, recursos e eventuais resultados operacionais de suas atividades na prestação de seus serviços em favor da saúde pública em sua área, na manutenção e desenvolvimento dos seus objetivos institucionais;

Rua Governador Pedro de Toledo, 633 - Centro - Laranjal Paulista - SP - CEP- 18.500-000 - Tel/Fax (15) 3383-9191 - 3283-1905



IRMANDADE DA SANTA CASA DE MISERICÓRDIA DE LARANJAL PAULISTA

Declarada de Utilidade Pública Federal, Estadual e Municipal; Leis 69.995/72, 7.215/62 e 310/60 respectivamente.
CNPJ 51.332.658/0001-31.

g) para qualquer possibilidade de firmar convênios com outros Municípios, tanto referindo-se ao "Pronto Socorro", hospitalização, ou assemelhados, devesse o caso ser submetido a discussão e aprovação previa do Conselho Deliberativa.

2 - APRESENTAÇÃO DAS DEMONSTRAÇÕES CONTÁBEIS

As demonstrações contábeis foram elaboradas de acordo com as Normas Brasileiras de Contabilidade – NBC instituídas pelo Conselho Federal de Contabilidade – CFC e Pronunciamentos do CPC – Comitê de Pronunciamentos Contábeis.

3 - PRINCIPAIS PRÁTICAS CONTÁBEIS

a) **Apuração do Resultado:** O resultado das operações é apurado pelo regime de competência, incluindo as receitas, despesas, gratuidades, doações, subvenções e aplicações de recursos.

b) **Aplicações financeiras:** demonstradas pelo valor das aplicações, acrescidas dos rendimentos auferidos até a data do balanço, com base no regime de competência.

c) **Estoques:** São demonstrados ao custo médio de aquisição, inferior ao valor de mercado.

d) **Imobilizado:** Demonstrado ao custo de aquisição ou construção, corrigido monetariamente pela UFIR. A entidade não procedeu à apuração do custo atribuído dos bens do ativo imobilizado (deemed cost) conforme CPC 27 e ICPC 10. A depreciação de bens do imobilizado é calculada pelo método linear, a taxas que levam em consideração a vida útil e econômica dos bens

e) **Provisão de férias e encargos:** Demonstrado por valores calculados com base nos direitos adquiridos pelos empregados até a data do balanço, incluído os encargos sociais correspondentes

f) **Empréstimos e financiamentos:** Demonstrados por valores contraídos, acrescidos dos correspondentes encargos financeiros apropriados até a data do balanço.

g) **Impostos e contribuições sociais a recolher:** Demonstrados por valores conhecidos ou calculáveis até a data do balanço.

h) **Demais ativos e passivos:** Demonstrados por valores conhecidos ou calculáveis, acrescidos, quando aplicável, dos correspondentes encargos e variações monetárias incorridos até a data do balanço.

4 – DISPONIBILIDADES

<u>DISPONIBILIDADES SEM RESTRICAO</u>	<u>2.019</u>
CAIXA SANTA CASA	22.371,14
BANCOS CONTA MOVIMENTO - SANTA CAS	10.845,3
APLICACOES	28.340,88
	<u>61.557,32</u>



Rua Governador Pedro de Toledo, 633 - Centro - Laranjal Paulista - SP - CEP- 18.500-000 - Tel/Fax (15) 3383-9191 - 3283-1905





IRMANDADE DA SANTA CASA DE MISERICÓRDIA DE LARANJAL PAULISTA

Declarada de Utilidade Pública Federal, Estadual e Municipal; Leis 69.995/72, 7.215/62 e 310/60 respectivamente.

CNPJ 51.332.658/0001-31.



IRMANDADE DA SANTA CASA DE MISERICÓRDIA DE LARANJAL PAULISTA

Declarada de Utilidade Pública Federal, Estadual e Municipal; Leis 69.995/72, 7.215/62 e 310/60 respectivamente.
CNPJ 51.332.658/0001-31.

DISPONIBILIDADES VINCULADAS A SUBVENÇÕES	2.019
APLICACAO COM RESTRICAO ESTADUAL	-
APLICACAO COM RESTRICAO FEDERAL	122,53
APLICACAO COM RESTRICAO MUNICIPAL	225.536,46
Total	225.658,99

5 – CONVENIOS A RECEBER

Referem-se a direitos a receber de contratos relativos à prestação de serviços de assistência Médico-Hospitalar.

6 – OUTRAS CONTAS A RECEBER

O saldo deste grupo refere-se aos créditos a receber de adiantamento de fornecedores, adiantamentos a funcionários, cartão de credito recebido pelo caixa, cheques pré-datados que aguardam compensação, cheques a receber referente a devolução do mesmo, o montante de valores em cobrança, são cheques de que estão protestados.

	2.019 R\$	2.018 R\$
VALORES EM COBRANCA	39.931,71	39.931,71
CHEQUE EM CUSTODIA SANTA	560,00	-
PAGTO INDEV FORNECEDOR	-	9.984,52
CARTAO DE CREDITO SANTA	27.321,96	22.985,34
DESPESAS A RECUPERAR	26.460,00	26.460,00
CONTAS E CHEQUES A RECEBER	27.164,49	42.387,53
CONVENIO FUNCIONARIOS	5.074,32	-
ADIANTAMENTO A FORNECEDOR	19.644,96	653,30
ADIANTAMENTO A FUNCIONARIOS	35.009,00	17.075,72
Total	181.166,44	159.478,12

7 – OBRIGAÇÕES TRABALHISTAS

a) Passivo Circulante

	2.019 R\$	2.018 R\$
SALÁRIOS E ORDENADOS	136.269,12	121.062,12
EMPRÉSTIMO CONSIGNADO	8.606,35	9.600,90
FÉRIAS A PAGAR	365.614,19	328.169,83
RESCISÕES A PAGAR	-	805,93
OUTROS DESCONTOS	-	12.323,97
ASSIST MEDICA	-	1.068,70
Total	510.489,66	473.031,45

Rua Governador Pedro de Toledo, 633 - Centro - Laranjal Paulista - SP - CEP- 18.500-000 - Tel/Fax (15) 3383-9191 - 3283-1905



IRMANDADE DA SANTA CASA DE MISERICÓRDIA DE LARANJAL PAULISTA

Declarada de Utilidade Pública Federal, Estadual e Municipal; Leis 69.995/72, 7.215/62 e 310/60 respectivamente.
CNPJ 51.332.658/0001-31.

8 – ENCARGOS SOCIAIS A RECOLHER

a) Passivo Circulante

	2.019 R\$	2.018 R\$
INSS A RECOLHER	51.552,10	81.434,32
FGTS A RECOLHER	62.162,23	56.605,57
IMPOSTO DE RENDA RETIDONA FONTE	53.119,29	54.747,18
PIS S. FOLHA PAGAMENTO	-	20.910,50
PIS - COFINS E CONTRIBUICAO SOCIA	163.363,57	133.780,88
PARCELAMENTO IRRF PGFN	53.104,20	50.479,08
PARCELAMENTO CSRF	54.657,00	51.972,36
PARCELAMENTO INSS	55.495,68	52.722,72
PARCELAMENTO PIS	3.541,38	6.721,44
ISS	169,50	235,05
CONTRIBUICAO SINDICAL	17,00	16.228,93
Total	497.181,95	525.838,03

9 – HONORÁRIOS MÉDICOS - MANTENEDORA

Refere-se a honorários a serem pagos a médicos e prestadores de serviços do corpo clínico da mantenedora.

10 - ATENDIMENTO DE CONVÊNIO FIRMADO COM O SUS

A entidade disponibilizou suas instalações de ocupação ao Serviço Único de Saúde – SUS, conforme resolução do Conselho Nacional de Assistência Social.

11 – PASSIVOS CONTINGENTES

Há processos de natureza cível e trabalhista ajuizados contra a Entidade. Que, segundo os nossos consultores jurídicos, há prognóstico de perda provável dos seguintes processos: processo 0002361-69.2010.8.26.0315, processo 0000422-20.2011.8.26.0315, processo 1000106-34.2019.8.26.0145, processo 0010549-58.2018.5.15.0111, processo 0012139-70.2018.5.15.0111 e processo 0010219-27.2019.5.15.0111, cujo montante das causas são de aproximadamente R\$ 640.000,00.

12 – SUBVENÇÕES

A entidade recebeu as seguintes subvenções do Poder Público:

		2.019 R\$	2.018 R\$
Convênio Pró Santa Casa	695/2016	1.436.400,00	1.556.100,00
Convênio Governador	185/2018	25.093,80	476.782,20
Prefeitura Conchas		-	120.000,00
Secretaria Saúde	060902/2017	-	192.081,19
		1.461.493,80	2.224.963,39

No exercício de 2.019, o montante de R\$ 158.769,66 proveniente dos contratos de subvenções, compõem o saldo de "Receitas Diferidas de Subvenção" no passivo, aguardando futura realização em atendimento as condições do CPC 07, que estabelece





IRMANDADE DA SANTA CASA DE MISERICÓRDIA DE LARANJAL PAULISTA

Declarada de Utilidade Pública Federal, Estadual e Municipal; Leis 69.995/72, 7.215/62 e 310/60 respectivamente.

CNPJ 51.332.658/0001-31.



IRMANDADE DA SANTA CASA DE MISERICÓRDIA DE LARANJAL PAULISTA

Declarada de Utilidade Pública Federal, Estadual e Municipal; Leis 69.995/72, 7.215/62 e 310/60 respectivamente.
CNPJ 51.332.658/0001-31.

que a subvenção só deve ser reconhecida como receita ao longo do período, confrontada com as despesas que se compensa. O montante de R\$ 1.846.900,91 foi reconhecido como receita para fazer face ao custeio e a manutenção das atividades filantrópicas, sendo totalmente aplicado no exercício de 2019.

13 – ISENÇÕES TRIBUTÁRIAS USUFRUÍDAS

A Irmandade Santa Casa De Misericórdia De Laranjal Paulista é uma entidade filantrópica e goza de isenção do pagamento da contribuição ao INSS relativo à cota patronal, IRPJ, CSLL e à Contribuição para Financiamento da Seguridade Social - COFINS.

14 – PATRIMÔNIO LÍQUIDO

O saldo do Patrimônio Líquido é compreendido pelo Patrimônio Social inicial, acrescido dos valores dos superávits, das doações e subvenções patrimoniais recebidas, dos ajustes de avaliação patrimonial e diminuído dos déficits ocorridos. O superávit do exercício será incorporado ao Patrimônio Social na data da aprovação do balanço pela Assembléia Geral.

15 – AJUSTES DE EXERCÍCIOS ANTERIORES

No exercício de 2.019 foram efetuados ajustes relativos a exercício anterior, num saldo de R\$ 269.360,04 a crédito da conta lucro ou prejuízo acumulado/Patrimônio, ref. Baixas de provisões em exercícios anteriores a 2018.

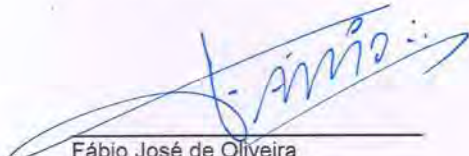

Fábio José de Oliveira
CPF n.º 144.809.678-26
Provedor

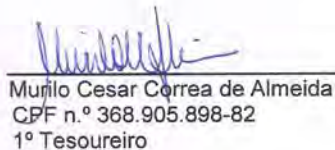

Murilo Cesar Correa de Almeida
CPF n.º 368.905.898-82
1º Tesoureiro

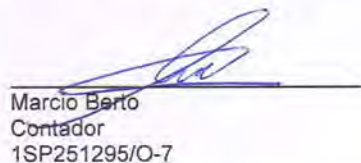

Marcio Berto
Contador
1SP251295/O-7

Rua Governador Pedro de Toledo, 633 - Centro - Laranjal Paulista - SP - CEP- 18.500-000 - Tel/Fax (15) 3383-9191 - 3283-1905





IRMANDADE DA SANTA CASA DE MISERICÓRDIA DE LARANJAL PAULISTA

Declarada de Utilidade Pública Federal, Estadual e Municipal; Leis 69.995/72, 7.215/62 e 310/60 respectivamente.

CNPJ 51.332.658/0001-31.

Aquisições de Imobilizado, instrumentais e demais itens.

nº Movimento	Nota Fiscal	Data da Entrada	Cód. Fornecedor	Fornecedor	Qtde	Preço Unit.	Total	Produto
15612	000062935	26/03/2019	000938	PROMEDICAL EQUIPAMENTOS MEDICOS LTDA	2	RS 437,60	RS 875,20	ALCA POLIPECT AUTO H CRES 2.3X230 20 MM
15506	000003907	07/03/2019	000326	DAPROTEC EQUIPAMENTOS MEDICOS HOSP. L	1	RS 189,00	RS 189,00	AMBU ADULTO SILICONE C/ RESERVATORIO
15952	000000274	03/06/2019	001519	ANDRE ARAUJO PAOLA ME	1	RS 170,00	RS 170,00	ANDADOR REFORCADO
16786	000681986	04/12/2019	000432	CORDERO MAQUINAS E FERRAMENTAS LTDA	1	RS 417,97	RS 417,97	APARADOR DE CERCA VIVA ELTRICO 600 W 220 V
16109	000081515	05/07/2019	000686	DMEP DIMAS MELO PIMENTA SIST PTO	1	RS 4.353,00	RS 4.353,00	APARELHO COLETOR DADOS C FUNCAO CONTR ACESSO E FREQ BASE DIGITAL
16241	000926625	06/08/2019	000086	CBS- MEDICO CIENTIFICA COMERCIO E REP	3	RS 23,75	RS 71,25	APARELHO DE PRESSAO ADULTO FECHO METAL SANKEY
15585	000283065	19/03/2019	000698	SUPERMED COM E IMP. DE PROD. MED. E	2	RS 46,71	RS 93,42	APARELHO DE PRESSAO ADULTO FECHO METAL SANKEY
16040	000236094	21/06/2019	000113	DUPATRI HOSPITALAR COMERCIAL LTDA	2	RS 55,00	RS 110,00	APARELHO DE PRESSAO ADULTO FECHO METAL SANKEY
16236	000253896	19/08/2019	000113	DUPATRI HOSPITALAR COMERCIAL LTDA	3	RS 55,00	RS 165,00	APARELHO DE PRESSAO ADULTO FECHO METAL SANKEY
16045	001097384	21/06/2019	000092	CRURGICA FERNANDES COM.DE MAT.CIRURG	4	RS 55,00	RS 220,00	APARELHO DE PRESSAO ADULTO FECHO METAL SANKEY
16046	000017362	21/06/2019	000559	MAGAZINE LUIZA S A	1	RS 234,90	RS 234,90	AQUECEDORA A OLEO MONDIAL 127V
16514	000346144	30/09/2019	001596	REFRIGELO CLIMATIZAO DE AMBIENTES SA	1	RS 1.073,18	RS 1.073,18	AR CONDICIONADO SLP 9000 BTUS 220 V QUENTE E FRIO
16683	000366140	11/11/2019	001596	REFRIGELO CLIMATIZAO DE AMBIENTES SA	1	RS 1.980,90	RS 1.980,90	AR CONDICIONADO 12000 BTUS
15988	000006400	10/06/2019	000594	ISAURA PANTOJO PILON	1	RS 95,00	RS 95,00	ARMARIO AEREO MADEIRA GELADEIRA BRANCO
15473	000007238	25/02/2019	001526	MARCOS LIMA PEREIRA EPP	1	RS 1.020,50	RS 1.020,50	BALANCA ELETROICA 100 KG 40X50 COM VISOR DIGITAL
16270	000033474	10/08/2019	000133	MULT MED EQUIPAMENTOS HOSPITALARES LT	2	RS 220,00	RS 440,00	CABO P PINCA BIPOLAR MODELO BC11
15569	000000605	18/03/2019	000974	DEBORA CRISTINA PECANHA	1	RS 285,00	RS 285,00	CADERA BACKSYSTEM EXECUTIVA MOLDADA COSTURADA CV PRETO
15400	000000018	11/02/2019	001517	ANGELO LUIZ FERREIRA ALBURQUEQUE	1	RS 290,00	RS 290,00	CADERA BACKSYSTEM EXECUTIVA MOLDADA COSTURADA CV PRETO
15377	000003547	07/02/2019	001247	ALFA MOVEIS TATUI	1	RS 340,00	RS 340,00	CADERA BACKSYSTEM EXECUTIVA MOLDADA COSTURADA CV PRETO
15377	000003547	07/02/2019	001247	ALFA MOVEIS TATUI	2	RS 95,00	RS 190,00	CADERA FXA CORANO PRETA
16309	000000632	15/08/2019	000974	DEBORA CRISTINA PECANHA	3	RS 185,00	RS 555,00	CADERA SECRETARIA CAIXA BASE GRATORIA PRETO CORVINO
16305	000023822	14/08/2019	001131	ELO ITO S A INDUSTRIA DE TECNOLOGIAS	1	RS 269,86	RS 269,86	CAIXA PARA TRAQUEOSTOMIA
16307	000023822	14/08/2019	001131	ELO ITO S A INDUSTRIA DE TECNOLOGIAS	1	RS 269,86	RS 269,86	CAIXA PARA TRAQUEOSTOMIA
16308	000023821	14/08/2019	001131	ELO ITO S A INDUSTRIA DE TECNOLOGIAS	1	RS 1.338,50	RS 1.338,50	CAIXA PARA TRAQUEOSTOMIA
15736	000002913	23/04/2019	000164	UNICA PRODUTOS DE LIMPEZA	1	RS 110,00	RS 110,00	CAIXA TERMICA
16162	000033207	16/07/2019	000133	MULT MED EQUIPAMENTOS HOSPITALARES LT	5	RS 200,00	RS 1.000,00	CANETA MONOPOLAR COMANDO PEDAL ES06
16597	000004598	22/10/2019	000410	F.N. TECH LTDA- ME	1	RS 560,00	RS 560,00	CELULAR SAMS A 105 A 10 AZUL 32 GB
16608	000004609	24/10/2019	000410	F.N. TECH LTDA- ME	1	RS 560,00	RS 560,00	CELULAR SAMS GALAXY J2 PRATA CORE J260 16GB
16599	000004598	22/10/2019	000410	F.N. TECH LTDA- ME	1	RS 870,00	RS 870,00	CELULAR SAMS GALAXY J2 PRATA CORE J260 16GB
15522	000002059	11/03/2019	001527	EMILIO DA SILVA CORREA	2	RS 693,00	RS 1.386,00	CESTA (CUNA) TRANSPARENTE PARA BERCO
16694	000000701	13/11/2019	001091	MEHCA MONTAGEM E MANUTENCAO EQUIP HOM	1	RS 3.500,00	RS 3.500,00	COMPRESSOR USINA OXIGENIO
16027	000006311	17/06/2019	000751	DANIEL MANTOVANI CAMARGO - EPP	3	RS 3.059,00	RS 9.177,00	COMPUTADOR COM PROCESSADOR INTEL I5-9400
15453	000062047	19/02/2019	001520	ELYS EQUIPAMENTOS ELETRONICOS LTDA	10	RS 82,72	RS 827,18	CONVERSOR DIGITAL ELSYS
16849	000026555	23/12/2019	001131	ELO ITO S A INDUSTRIA DE TECNOLOGIAS	1	RS 76,28	RS 76,28	CUBA REDONDA INOX 8CM
15323	000003859	28/01/2019	000326	DAPROTEC EQUIPAMENTOS MEDICOS HOSP. L	1	RS 44,44	RS 44,44	CURETA OUVDO PARA CERUME EM ACO INOX RHOSSE
15696	000036974	11/04/2019	001543	RHOSSE INSTRUMENTAIS E EQUIP CIRURGIC	1	RS 73,41	RS 73,41	CURETA OUVDO PARA CERUME EM ACO INOX RHOSSE
15457	000007734	19/02/2019	000699	MEDSYSTEM EQUIPAMENTOS MEDICOS EIRELI	1	RS 690,00	RS 690,00	DETECTOR FETAL PORTATIL DF7001B MEDPEJ
15829	000005337	09/05/2019	001114	CAVICOR MET IND E COM DE MOVEIS LTDA	1	RS 440,00	RS 440,00	DIVA EM TD DE ACO ESMALTADO COM ESPUMA DE 10 D28
16162	000033207	16/07/2019	000133	MULT MED EQUIPAMENTOS HOSPITALARES LT	3	RS 50,00	RS 150,00	ELETRODO PONTA CURVA 45 TIPO FACA MOD E 121
16162	000033207	16/07/2019	000133	MULT MED EQUIPAMENTOS HOSPITALARES LT	5	RS 82,00	RS 410,00	ELETRODO PONTA TIPO FACA RETA MODELO E122 WEM
15829	000005337	09/05/2019	001114	CAVICOR MET IND E COM DE MOVEIS LTDA	6	RS 250,00	RS 1.500,00	ESCALADA 02DEGRAUS INOX PISO ALUMINIO ANTIDERRAPANTE METAHOSPITALAR
15849	000000822	15/05/2019	000214	BERTONI E FIGUEIREDO LTDA	1	RS 111,57	RS 111,57	ESCALADA DE ALUMINIO 4 DEGRAUS
16467	000000294	19/09/2019	001517	ANGELO LUIZ FERREIRA ALBURQUEQUE	1	RS 360,00	RS 360,00	ESCRIVANINHA 1,60 X 0,70 18MM CRISTAL
15377	000003547	07/02/2019	001247	ALFA MOVEIS TATUI	1	RS 470,00	RS 470,00	ESCRIVANINHA 1,60 X 0,70 18MM CRISTAL
16842	000026554	19/12/2019	001131	ELO ITO S A INDUSTRIA DE TECNOLOGIAS	1	RS 61,21	RS 61,21	ESPECULO COLLIN NR2 35X110MM RA
16846	000026554	23/12/2019	001131	ELO ITO S A INDUSTRIA DE TECNOLOGIAS	1	RS 61,21	RS 61,21	ESPECULO COLLIN NR2 35X110MM RA
16848	000026554	23/12/2019	001131	ELO ITO S A INDUSTRIA DE TECNOLOGIAS	1	RS 61,21	RS 61,21	ESPECULO COLLIN NR2 35X110MM RA
15323	000003859	28/01/2019	000326	DAPROTEC EQUIPAMENTOS MEDICOS HOSP. L	1	RS 162,46	RS 162,46	ESPECULO DE NARIZ EM ACO INOX
15676	000003961	08/04/2019	000326	DAPROTEC EQUIPAMENTOS MEDICOS HOSP. L	1	RS 91,84	RS 91,84	ESPECULO NASAL INFANTIL HARTMANN N 1
16467	000000294	19/09/2019	001517	ANGELO LUIZ FERREIRA ALBURQUEQUE	1	RS 170,00	RS 170,00	ESTANTE DE ACO L1.98X30X92 CINZA COM 6 BANDEJA
16173	000000626	18/07/2019	000974	DEBORA CRISTINA PECANHA	4	RS 170,00	RS 680,00	ESTANTE DE ACO L1.98X30X92 CINZA COM 6 BANDEJA
16466	000277238	18/09/2019	001595	VIA VAREJO S A CASAS BAHIA	1	RS 469,00	RS 469,00	FORNO MICROONDAS PANASONIC ST 357 32LTS 110V
15224	000030705	07/01/2019	000133	MULT MED EQUIPAMENTOS HOSPITALARES LT	1	RS 9.700,00	RS 9.700,00	FOTOTERAPIA REVERSA FANEN
16779	000003076	03/12/2019	000164	UNICA PRODUTOS DE LIMPEZA	1	RS 45,00	RS 45,00	GARRAFAO TERMICO 6 LT
16842	000026554	19/12/2019	001131	ELO ITO S A INDUSTRIA DE TECNOLOGIAS	1	RS 93,15	RS 93,15	HISTEROMETRO COLLIN RA
16846	000026554	23/12/2019	001131	ELO ITO S A INDUSTRIA DE TECNOLOGIAS	1	RS 93,15	RS 93,15	HISTEROMETRO COLLIN RA
16848	000026554	23/12/2019	001131	ELO ITO S A INDUSTRIA DE TECNOLOGIAS	1	RS 93,15	RS 93,15	HISTEROMETRO COLLIN RA
16329	000584654	19/08/2019	000559	MAGAZINE LUIZA S A	1	RS 557,91	RS 557,91	IMPRESSORA EPSON EOTANK L120 TQ TINTA PRETO
15225	000030702	07/01/2019	000133	MULT MED EQUIPAMENTOS HOSPITALARES LT	1	RS 28.400,00	RS 28.400,00	INCUBADORA DE TRANSPORTE PARA RN FANEM
15426	000031162	14/02/2019	000133	MULT MED EQUIPAMENTOS HOSPITALARES LT	1	RS 730,00	RS 730,00	LARINGOSCOPIO ADULTO COM 3 LAMINAS CURV E 1 RETA
15615	000003828	26/03/2019	001491	TECNOLOGICA IND E COM DE PECAS E EQUI	1	RS 87.890,00	RS 87.890,00	LAVADORA EXTRATORA COM BARRERA 80 KG
16788	000141121	04/12/2019	001109	RC ARTIGOS E EQUIP HOSPITALARES LTDA	1	RS 2.747,50	RS 2.747,50	MACA FAWLER COM ELEVACAO MANUAL ESMALTADA
16238	000003658	05/08/2019	001581	ANA CLAUDIA M DOS SANTOS FERREIRA	3	RS 69,90	RS 209,70	OXIMETRO DE PULSO TIPO DEDO
15643	00001501	01/04/2019	001531	TRANSBELMINO COMERCIO DE PRODUTOS PAR	10	RS 60,00	RS 600,00	PALLET DE PLASTICO 120X100X15 CM CAP 1000 KG
16199	000033330	26/07/2019	000133	MULT MED EQUIPAMENTOS HOSPITALARES LT	1	RS 533,50	RS 533,50	PINCA BIPOLAR 20 CM BAIONETA PONTA RETA 1,2 MM MOD BF 500
16199	000033330	26/07/2019	000133	MULT MED EQUIPAMENTOS HOSPITALARES LT	1	RS 611,10	RS 611,10	PINCA BIPOLAR AUTOCLAVAVEL PONTA RETA PARA OFTALMO MOD BF 533
16842	000026554	19/12/2019	001131	ELO ITO S A INDUSTRIA DE TECNOLOGIAS	1	RS 154,19	RS 154,19	PINCA CHERON 25CM RA
16846	000026554	23/12/2019	001131	ELO ITO S A INDUSTRIA DE TECNOLOGIAS	1	RS 154,19	RS 154,19	PINCA CHERON 25CM RA
16848	000026554	23/12/2019	001131	ELO ITO S A INDUSTRIA DE TECNOLOGIAS	1	RS 154,19	RS 154,19	PINCA CHERON 25CM RA
16842	000026554	19/12/2019	001131	ELO ITO S A INDUSTRIA DE TECNOLOGIAS	1	RS 83,70	RS 83,70	PINCA POZZI 25 CM
16846	000026554	23/12/2019	001131	ELO ITO S A INDUSTRIA DE TECNOLOGIAS	1	RS 83,70	RS 83,70	PINCA POZZI 25 CM
16848	000026554	23/12/2019	001131	ELO ITO S A INDUSTRIA DE TECNOLOGIAS	1	RS 83,70	RS 83,70	PINCA POZZI 25 CM
16156	00001141	15/07/2019	000529	VALERIA REGINA SANSON-ME	1	RS 8,00	RS 8,00	POTE DE VIDRO
15607	000618694	26/03/2019	000559	MAGAZINE LUIZA S A	1	RS 460,26	RS 460,26	PURIFICADOR/REFRIGERADOR DE AGUA COLORMAQ
15200	000853981	22/01/2019	000559	MAGAZINE LUIZA S A	1	RS 360,91	RS 360,91	PURIFICADOR/REFRIGERADOR DE AGUA LATINA PURITRONIC BIVOLT
15314	000082592	02/01/2019	001497	TREVILUB COMERCIO DE LUBRIFICANTES LT	3	RS 157,90	RS 473,70	PUMBOR PLASTICO 200L GOLPACK
16842	000026554	19/12/2019	001131	ELO ITO S A INDUSTRIA DE TECNOLOGIAS	1	RS 44,11	RS 44,11	TESOURA MAYO RETA 17 CM
16846	000026554	23/12/2019	001131	ELO ITO S A INDUSTRIA DE TECNOLOGIAS	1	RS 44,11	RS 44,11	TESOURA MAYO RETA 17 CM
16848	000026554	23/12/2019	001131	ELO ITO S A INDUSTRIA DE TECNOLOGIAS	1	RS 44,11	RS 44,11	TESOURA MAYO RETA 17 CM
15828	000290054	09/05/2019	000559	MAGAZINE LUIZA S A	1	RS 854,91	RS 854,91	TV 32 LED
15609	000617925	26/03/2019	000559	MAGAZINE LUIZA S A	1	RS 860,00	RS 860,00	TV 32 LED
15531	000031599	12/03/2019	000152	SUPERMERCADO MARCON	1	RS 2,50	RS 2,50	UTENSILIO DE COZINHA
16105	000032782	03/07/2019	000152	SUPERMERCADO MARCON	1	RS 2,50	RS 2,50	UTENSILIO DE COZINHA
15319	000031150	28/01/2019	000152	SUPERMERCADO MARCON	1	RS 2,99	RS 2,99	UTENSILIO DE COZINHA
15783	000032100	02/05/2019	000152	SUPERMERCADO MARCON	1	RS 4,99	RS 4,99	UTENSILIO DE COZINHA
15834	000032223	13/05/2019	000152	SUPERMERCADO MARCON	1	RS 4,99	RS 4,99	UTENSILIO DE COZINHA
15319	000031150	28/01/2019	000152	SUPERMERCADO MARCON	1	RS 7,99	RS 7,99	UTENSILIO DE COZINHA
16476	000033579	20/09/2019	000152	SUPERMERCADO MARCON	2	RS 4,75	RS 9,50	UTENSILIO DE COZINHA
15648	00012596	02/04/2019	000155	SUPERMERCADO NELLO	3	RS 3,90	RS 11,70	UTENSILIO DE COZINHA
16452	000033524	17/09/2019	000152	SUPERMERCADO MARCON	2	RS 8,45	RS 16,90	UTENSILIO DE COZINHA
15360	000031225	04/02/2019	000152	SUPERMERCADO MARCON	2	RS 8,90	RS 17,80	UTENSILIO DE COZINHA
16185	000032954	23/07/2019	000152	SUPERMERCADO MARCON	1	RS 18,90	RS 18,90	UTENSILIO DE COZINHA
16476	000033579	20/09/2019	000152	SUPERMERCADO MARCON	1	RS 20,80	RS 20,80	UTENSILIO DE COZINHA
15834	000032223	13/05/2019	000152	SUPERMERCADO MARCON	1	RS 21,90	RS 21,90	UTENSILIO DE COZINHA
16476	000033579	20/09/2019	000152	SUPERMERCADO MARCON	5	RS 5,69	RS 28,45	UTENSILIO DE COZINHA
16345	000033311	23/08/2019	000152	SUPERMERCADO MARCON	3	RS 9,99	RS 29,97	UTENSILIO DE COZINHA
16452	000033524	17/09/2019	000152	SUPERMERCADO MARCON	1	RS 32,90	RS 32,90	UTENSILIO DE COZINHA
15714	000031961	16/04/2019	000152	SUPERMERCADO MARCON	1	RS 82,90	RS 82,90	UTENSILIO DE COZINHA
16062	00012915	25/06/2019	000155	SUPERMERCADO NELLO	1	RS 89,00	RS 89,00	UTENSILIO DE COZINHA
15602	000628341	25/03/2019	000559	MAGAZINE LUI				

Membros das esferas Administrativas da Entidade em 2019

Conselho Deliberativo

Presidente – Pedro Barbieri Filho; Membros Efetivos; 1) Acácio Zanetti; 2) Alfredo Marquesi Júnior; 3) Álvaro Gazonato; 4) Antonio Carlos Rógolo; 5) Devanir Eugênio Benetton; 6) Djalma Sampaio Filho; 7) Edson Roberto Rodrigues Costa; 8) Gustavo Silveira Favero; 9) João Alfredo Ré; 10) João Batista Ré Filho; 11) João Francisco Bazzo; 12) João Ghiraldi Pasin; 13) José Henrique Scudeler; 14) Luiz Gonzaga Sampaio; 15) Marcelo Barbosa Rodrigues Costa; 16) Marcio Nardo; 17) Mauro Antonio Ré; 18) Oswaldo Pelegrini Zanella; 19) Pedro Barbieri Filho; 20) Vivaldi Peres de Andrade. Membros Suplentes; 21) Alcides Pedro de Arruda; 22) Alcides Stringhini; 23) Antonio Carlos Barijan; 24) Benedito de Almeida Leite; 25) Edson Jair Nardo; 26) Edson Roberto Laurenti; 27) Fábio José de Oliveira; 28) Glauber Jensen Filho; 29) Stephany Barros e Silva Nunes; 30) Valdivia Gonçalves Pasin Zanardo.

Diretoria Administrativa

Provedor, Fábio José de Oliveira; **Vice-Provedor,** Ricardo Dalaneze; **Primeiro Secretário,** Rita de Cássia Belato Gardenal Rógolo; **Segundo Secretário,** Diogo Ghiralde; **Primeiro Tesoureiro,** Murilo Cesar Correa de Almeida; **Segundo Tesoureiro,** Júlio Vicente de Campos; **Procuradora,** Isabelle Mota Cunha Gardenal; **Mordomos:** Antônio Carlos Rógolo, Antonio Gilberto Cuani, Wilson Catho, João Augusto Vieira, Leonardo Zanella e Luiz Rafael Zanchetta de Oliveira.

Conselho Fiscal

Presidente, Acácio Renosto; Felipe Henrique Moisés; Douglas Donisete Cinto; José Francisco Landucci e Rafael Capucci Pivetta.

Coordenação Administrativa

Ana Lúcia Taraborelli - Serviço de Nutrição e Dietética.
Armando Zanetti Pedroso de Oliveira – Tecnologia da Informação.
Bruna Rodrigues Andrade – Recepções e Faturamento.
Celina Lourenço da Rocha – Higiene e Limpeza.
Elaine Cristina Santa Rosa Barbosa – Departamento Pessoal.
Gerson Júlio Nascimento – Manutenção.
Guilherme Aparecido Rodrigues – Lavanderia e Almojarifado.
Maria Judite Alves de Paiva – Faturamento SUS.
Letícia Grande Dias Bello – Enfermagem.
Maria Júlia de Camargo Bisso – Financeiro.
Sarajane Aparecida Vieira Gardenal – Bens Materiais e Imobilizado.
Silvio Elísio Pereira Fantini – Coordenador Administrativo.
Sônia Lisboa de Camargo – Recepções.

Auditoria Contábil

Moda Auditores, Rua Tiradentes, 1200, Splendor Office, Conjunto 62, Centro de Piracicaba/SP
Telefone: (19) 3434-4309, com Registro no Conselho Regional de Contabilidade do Estado de São Paulo, na Comissão de Valores Mobiliários–CVM e na RACON–Inst.dos Auditores Independentes do Brasil.

Área Médica

Diretor Clínico – Dr. José Maria Gomes da Cruz
Diretor Técnico – Dr. Guilherme Reis Rodrigues Alves
Presidente do Comitê de Ética Médica – Dr. Djalma Sampaio Filho

